Barrage de Pont de Veyrières

Le barrage de Pont de Veyrières a été construit en 1986, sur la Fontaulière. Exploité par EDF pour la production hydroélectrique, il fournit l'eau potable en Sud Ardèche et un soutien d'étiage pour la rivière. Visitable en juillet août, sur inscription.

1585 Route de la fontaulière - **Meyras**
04 75 36 46 26
tourisme@sourcesvolcans.com
Plus d'informations **www.otsv.fr/87a2b7**

Ouvertures : Plusieurs dates prévues dans le planning en juillet-août, sur réservation au 04 75 36 46 26. **Tarifs :** Gratuit. Sur réservation au 04 75 36 46 26.

Borne milliaire de Pont de Labeaume

La borne milliaire gallo-romaine (MC) de Pont de Labeaume en Ardèche est installée sur la voie des Helviens (voie d'Antonin le Pieux), datée de 306-307. Avec plaque traduisant l'inscription.

Place de l'Eglise - **Pont-de-Labeaume**
04 75 38 05 25
mairie.pontdelabeaume@orange.fr
Plus d'informations **www.otsv.fr/d03822**

Ouvertures : Toute l'année, tous les jours. **Tarifs :** Accès libre.

Calvaire de Burzet

Le calvaire du Burzet est un chemin qui part du village jusqu'à ses hauteurs, comprenant 32 oratoires ou stations en granit. Il permettait aux pèlerins de suivre cette procession en l'honneur du Christ, tous les ans à chaque vendredi saint.

Rue de l'église - **Burzet**
04 75 94 43 91
contact@burzet.fr
Plus d'informations **www.otsv.fr/dbb955**

Ouvertures : Du 01/01 au 31/12, tous les jours. **Tarifs :** Gratuit

Calvaire de Montpezat-sous-Bauzon

Le calvaire de Montpezat-sous-Bauzon fut érigé en 1691 par des Capucins missionnaires et comporte 29 stations. Par le passé, des processions très impressionnantes parcouraient le trajet mais cette tradition fut abandonnée vers 1920.

L'hôpital - **Montpezat-sous-Bauzon**
04 75 94 41 29
mairie@montpezat-sous-bauzon.fr
Plus d'informations **www.otsv.fr/0830b9**

Ouvertures : Toute l'année, tous les jours. **Tarifs :** Accès libre.

Le Fabricou

Propriété de la commune de Thueyts située rue Mercière. Fenêtre à meneaux. Maison des Dominicaines. Visible seulement depuis l'extérieur.

Rue Mercière - **Thueyts**
04 75 36 46 26
tourisme@sourcesvolcans.com
Plus d'informations **www.otsv.fr/850e01**

Le Prieuré

Ancienne maison des moines de st Chaffre. Actuellement propriété privée rue de la Fontaine, appelée autrefois rue du Vallat. A l'intérieur se trouve une belle cheminée en anse de panier.

04 75 36 46 26
tourisme@sourcesvolcans.com
Plus d'informations **www.otsv.fr/255cbb**

Le quartier du Chastelas

Vieux quartier de Jaujac, qui s'étage sur la colline au dessus de la rive gauche du Lignon : rues tortueuses, vielles maisons restaurées, un reste de tour. Le château fut rasé au XVIe siècle.

Le Chastelas - **Jaujac**
04 75 93 22 28
mairie@jaujac.fr
Plus d'informations **www.otsv.fr/134c19**

Ouvertures : Toute l'année : ouvert tous les jours (A toute heure.). **Tarifs :** Accès libre.

Le quartier médiéval de Burzet

Venez-vous perdre dans les ruelles caladées du moyen-âge et découvrez le vieux Burzet : les vestiges du château féodal, les maisons gardant l'empreinte de l'époque médiévale et les anciennes échoppes d'artisans.

04 75 94 43 91
contact@burzet.fr
Plus d'informations **www.otsv.fr/3bbdb6**

Ouvertures : Toute l'année, tous les jours. **Tarifs :** Accès libre.

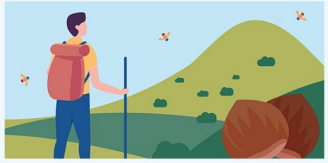

L'application est proposée par le Parc naturel régional des Monts d'Ardèche et les offices de tourisme du territoire pour découvrir des magnifiques sentiers, paysages et patrimoines. comprend des randonnées pédestres, équestres, vélos, VTT et même hivernales avec les parcours de ski de randonnée et de raquettes à neige.

Disponible sur App Store
DISPONIBLE SUR Google Play

Les fresques de Meyras

Au cœur du village de caractère, venez flâner et contempler 12 scènes de la vie quotidienne au XXe s (11 fresques dans le village et une aux Thermes de Neyrac) peintes par l'artiste Alain Royer.

Le village - **Meyras**
04 75 94 42 40
contact@meyras.fr
Plus d'informations **www.otsv.fr/c70213**

Ouvertures : Toute l'année, tous les jours. **Tarifs :** Accès libre.

Les Places de Thueyts

Le village a différentes places qui ont marqué son histoire. Qu'elles soient commerçantes, vivantes ou emblématiques, elles sont encore de nos jours des lieux de rendez-vous conviviaux...

04 75 36 46 26
tourisme@sourcesvolcans.com
Plus d'informations **www.otsv.fr/927605**

Tarifs : Accès libre.

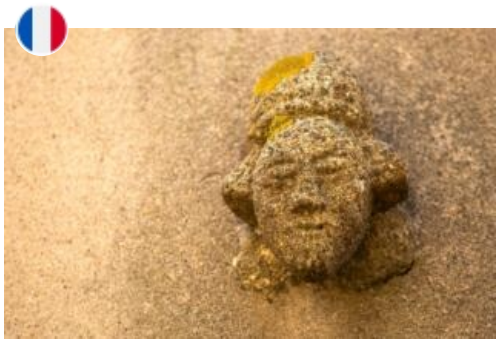

Maison des deux têtes

Propriété privée : Mr Labrot, située rue Gaschet. Près de cette maison, se trouvait l'une des portes de Thueyts (au compois de 1640). Sur la façade : deux têtes sculptées en relief (un homme et une femme).

04 75 36 46 26
tourisme@sourcesvolcans.com
Plus d'informations **www.otsv.fr/78851e**

Tarifs : Accès libre. Extérieur en accès libre, l'intérieur est une propriété privée.

Maison du Parc des Monts d'Ardèche

Au pied du dernier volcan éteint du Vivarais. Des sentiers de balades sont ouverts toute l'année pour découvrir le volcan, la mare aux libellules et le petit patrimoine. Au sein de ce domaine, vous serez accueillis à la Maison du Parc en saison estivale.

Château de Rochemure - **Jaujac**
04 75 36 38 60
accueil@pnrma.fr
Plus d'informations **www.otsv.fr/1963fd**

Ouvertures : Du 05/04 au 04/05, tous les jours. 10h30-12h30 /14h-18h. Du 14/06 au 21/06, tous les jours. 10h30-12h30 /14h-18h. Du 18/10 au 02/11, tous les jours. 10h30-12h30 /14h-18h. **Tarifs :** Accès libre.

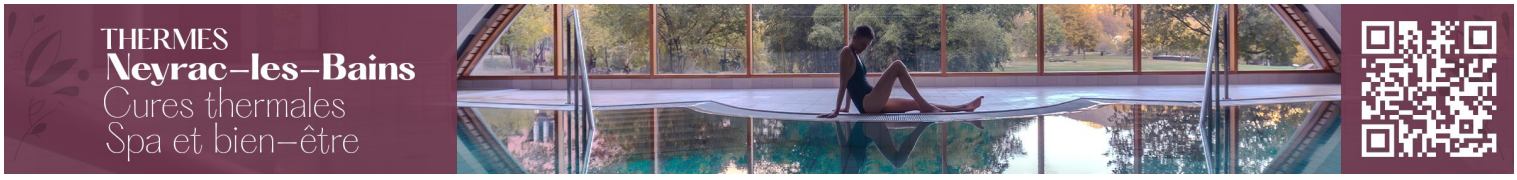

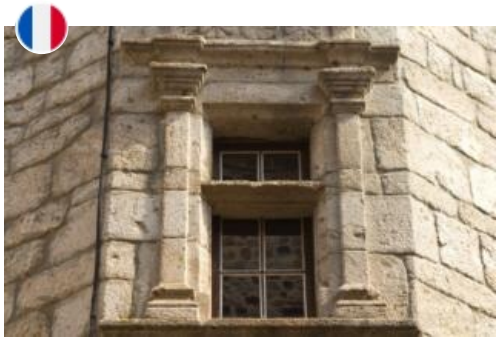

Maison Michel Pichot de Lespinasse

Propriété privée. Tourelle d'escalier centrale en relief avec motifs de rouelles en forme de fleurs du 16è s. Au-dessus de la porte : initiales MP. Date 157 ? : le blason a été effacé. En 1640 : demeure de Maître Michel Pichot de Lespinasse dit " Pouget".

04 75 36 46 26
tourisme@sourcesvolcans.com
Plus d'informations **www.otsv.fr/abe75a**

Tarifs : Accès libre. Extérieur visible depuis la rue. L'intérieur est une propriété privée.

Maisons historiques

Différentes maisons historiques sont présentes dans le village avec des caractéristiques telles que les fenêtres à meneaux. Non visitable.

04 75 36 46 26
tourisme@sourcesvolcans.com
Plus d'informations **www.otsv.fr/70e2b6**

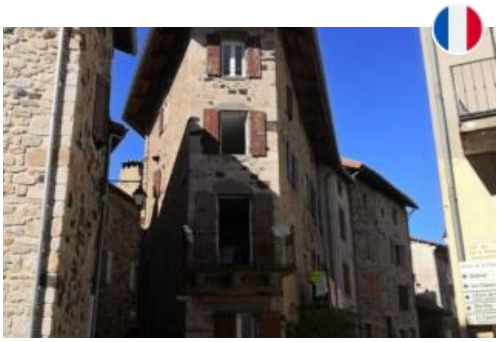

Tarifs : Accès libre. Les extérieurs des maisons sont visibles depuis la rue. Les intérieurs sont des propriétés privées non visitables.

Œuvre Ouroboros de l’artiste brésilien Henrique Oliveira

Nouvelle œuvre du sentier du Partage des eaux au cœur de la tourbière de la Verrerie. L’art d’Henrique Oliveira convoque à la fois le bâti et le végétal à travers des sculptures où l’inattendu génère un univers teinté de fantastique. Venez la découvrir.

à La Brousse - **Burzet**
04 75 36 38 60
accueil@pnrma.fr
Plus d'informations **www.otsv.fr/4af780**

Ouvertures : Toute l'année, tous les jours. **Tarifs :** Accès libre.

Pont “Romain”

Le Pont romain permet de traverser un petit affluent de la rivière du Lignon, départ du sentier vers le Pont de l'Echelette, en direction de Neyrac la station de cure thermale (chemin pédestre).

04 75 93 22 28
mairie@jaujac.fr
Plus d'informations **www.otsv.fr/b637b3**

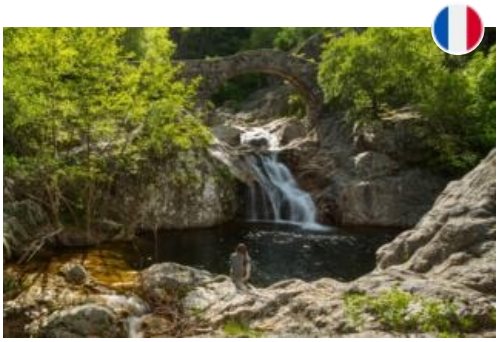

Ouvertures : Toute l'année : ouvert tous les jours (A toute heure.). **Tarifs :** Accès libre.

Pont “Romain”

Sur la rivière Lignon qui prend sa source sur le Tanargue, au niveau du hameau de Réjus, se dressent deux ponts pour relier les communes de Pont-De-Labeaume et de Meyras.

Hameau de Réjus - **Pont-de-Labeaume**
04 75 38 05 25
mairie.pontdelabeaume@orange.fr
Plus d'informations **www.otsv.fr/3ef480**

Ouvertures : Toute l'année : ouvert tous les jours. **Tarifs :** Accès libre.

Pont de l’Echelette

Ce pont moyenâgeux enjambe le Lignon. Descendant des monts du Tanargue, le Lignon se jette dans l'Ardèche un peu avant Neyrac-les-Bains. Mais auparavant, il entaille en profondeur une magnifique coulée de lave.

04 75 94 10 76
fabras@wanadoo.fr
Plus d'informations **www.otsv.fr/7ba262**

Ouvertures : Toute l'année : ouvert tous les jours (A toute heure.). **Tarifs :** Accès libre.

Pont du diable

Le Pont du diable chargé d'histoires et de légendes. Ce magnifique pont de pierre surplombe la rivière Ardèche au pied du village de Thueyts, il est un lieu emblématique de l’Ardèche à découvrir.

Quartier La roche - **Thueyts**
04 75 36 46 26
tourisme@sourcesvolcans.com
Plus d'informations **www.otsv.fr/a0db18**

Ouvertures : Toute l'année, tous les jours. **Tarifs :** Accès libre.

Pont du travers

Le vieux pont du Travers ou pont de Malbos enjambe la rivière de l'Ardèche au hameau du même nom.

04 75 87 21 38
Plus d'informations **www.otsv.fr/c5d565**

Ouvertures : Toute l'année, tous les jours. **Tarifs :** Accès libre.

AGENDA

Prieuré de Clastres

Au départ résidence des moines (clastre = lieu clos), il devint le lieu d'habitation du prieur de l'église. Il a été aménagé en hôpital - hospice vers 1895, puis utilisé comme bâtiment de ferme ayant l'église comme dépendance. Fermé au public.

04 75 94 41 29
mairie@montpezat-sous-bauzon.fr
Plus d'informations **www.otsv.fr/d6126f**

Tarifs : Accès libre.

Statue de la Vierge

La statue de la vierge représente Notre Dame de Toutes Grâces et fut érigée en 1874 sur les vestiges du donjon du XIIème-XIIIème siècle. Autrefois, il y avait une procession tous les 15 août pour la rejoindre sur les hauteurs de Burzet.

04 75 94 43 91
contact@burzet.fr
Plus d'informations **www.otsv.fr/3bbdb6**

Ouvertures : Toute l'année : ouvert tous les jours. **Tarifs :** Accès libre.

Statue Notre Dame des Neiges

Sur une colline qui domine le Bourg, on trouve une statue de la Vierge, érigée en 1946 en présence de Mgr Couderc, évêque de Viviers.

04 75 94 41 94
Plus d'informations **www.otsv.fr/dc3b3a**

Ouvertures : Toute l'année : ouvert tous les jours (non communiqués). **Tarifs :** Accès libre.

Tour de Chadenac

La Tour de Chadenac, ancien point de guet et poste avancé seigneurial sur la vallée de l'Ardèche, domine le Sigadou. Tour privée, elle ne se visite pas.

04 75 36 46 18
Plus d'informations **www.otsv.fr/f313d2**

JEUNES VOLCANS D'ARDÈCHE EXPLORATEUR

Partez à l'aventure vers 7 Jeunes Volcans d'Ardèche.

Sur chaque volcan ou à proximité, une borne est implantée ; elle vous permet de poinçonner votre Pass.

Présentez triomphalement votre Pass' avec 7 poinçons dans les Offices de tourisme* ou à la Maison du Parc à Jaujac et vous vous verrez remettre le prestigieux badge «Explorateur des Jeunes volcans d'Ardèche».

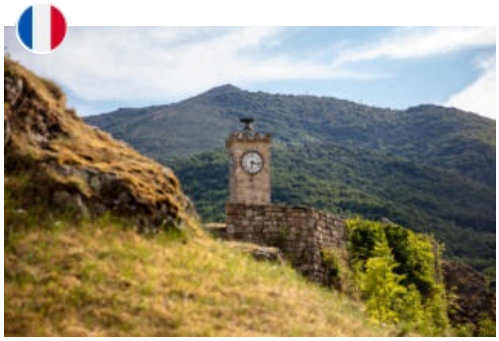

Tour de l’Horloge

Cette horloge, construite sur l'emplacement de l'ancien château médiéval, date de 1906.

Coste Durante - **Burzet**
0613447481
contact@burzet.fr
Plus d'informations **www.otsv.fr/0c169c**

Ouvertures : Du 01/01 au 31/12, tous les jours. Visites guidées de la tour de l'horloge possibles en été. **Tarifs :** Accès libre.

Tour Pouget

Propriété de la commune de Thueyts située place Pouget et rue Gaschet. En 1640 (au compois) : résidence de Sieur François Pichot de Lespinasse, baïle de Thueyts. Architecture Renaissance du 15ème siècle. Non visitable.

Rue Gaschet - **Thueyts**
04 75 36 46 26
tourisme@sourcesvolcans.com
Plus d'informations **www.otsv.fr/b08338**

Vestiges du château féodal

Découvrez les vestiges du château féodal de Burzet et leur histoire...

Accessible à pied depuis le centre du village - **Burzet**
04 75 94 43 91
contact@burzet.fr
Plus d'informations **www.otsv.fr/3bbdb6**

Ouvertures : Toute l'année, tous les jours. **Tarifs :** Accès libre. Vestiges visibles autour de la tour de l'horloge ainsi qu'à différents points de vue du village.

Via Domitius

La Via Domitius permet de relier le village de Meyras à la station thermale de Neyrac-les-Bains depuis l'époque romaine. Cette calade empierrée permet une jolie promenade mêlant histoire et découverte nature.

Lieu-dit "La Coste" - **Meyras**
04 75 94 42 40
contact@meyras.fr
Plus d'informations **www.otsv.fr/0b98e5**

Ouvertures : Toute l'année, tous les jours. **Tarifs :** Accès libre.