



L'École du vent

Un espace muséographique étonnant et décoiffant avec des visites inspirantes, des animations originales mais aussi des parcours extérieurs pour s'aérer et une boutique pour flâner...



📍 4 Chemin de Largailier - **Saint-Clément**
☎ **04 75 30 41 01**
✉ **contact@ecole-du-vent.com**
🌐 Plus d'informations **www.otsv.fr/f8c283**

Ouvertures : Du 10/02 au 10/03/2024 de 14h à 18h. Fermé lundi et mardi. Du 30/03 au 05/07/2024 de 14h à 18h. Fermé lundi et mardi. Fermeture exceptionnelle le 1er mai. Du 06/07 au 01/09/2024 Ouverture de 10h30 à 12h30 et de 14h à 18h30. Du 04/09 au 08/10/2024 de 14h à 18h. Fermé lundi et mardi. Du 10/10 au 11/10/2024 de 14h à 18h. Fermé lundi et mardi. Du 14/10 au 03/11/2024 de 14h à 18h. Fermé lundi et mardi. Fermetures exceptionnelles les jours fériés. **Tarifs** : Adulte : 6 € Enfant : 4 € Famille nombreuse : 18 € (pour 2 adultes et 2 enfants +2€ par enfant supplémentaire.). Gratuit pour les moins de 6 ans. Tarif groupe à partir de 12 personnes. Autre mode de paiement : Pass Ardèche...

Parc animalier de Lussas

Venez passer une journée merveilleuse en famille, au contact des animaux. Entrez, approchez, caressez, câlinez, découvrez le monde fabuleux des animaux de la ferme ! Venez profiter de notre grande aire de jeux entre 2 caresses aux animaux et animations.

📍 310 chemin de la fabrique - **Lussas**
☎ **04 75 38 72 84**
✉ **parcanimalierdelussas@yahoo.fr**
🌐 Plus d'informations **www.otsv.fr/1e5cd2**



Ouvertures : Ouvert du 17/02 au 3/11/2024. Du 17/02 au 03/03/2024, tous les jours de 13h30 à 17h30. Du 09/03 au 24/03/2024, tous les samedis et dimanches de 13h30 à 17h30. Du 30/03 au 03/04/2024, tous les mercredis, samedis et dimanches de 11h à 18h + jours fériés. Du 08/05 au 26/06/2024, tous les mercredis, samedis et dimanches de 11h à 18h + jours fériés et ponts (ascension et pentecôte). Du 29/06 au 01/09/2024, tous les jours de 9h30 à 18h30. Du 04/09 au 29/09/2024, tous les mercredis, samedis et dimanches de 11h à 18h + jours fériés. Du 02/10 au 16/10/2024, tous les mercredis, samedis et dimanches de 11h à 17h. Du 19/10 au 03/11/2024, tous les jours de 11h à 17h. **Tarifs** : Adult...



Muséum de l'Ardèche : fossiles et dinosaures

Embarquez pour un voyage insolite de 500 millions d'années, où plus de 600 fossiles originaux content l'histoire des roches et paysages d'Ardèche. Une aventure adaptée aux plus jeunes avec les extractions et une galerie des dinosaures!



📍 344 chemin de Cournazou - **Balazuc**
☎ **04 28 40 00 35**
✉ **contact@museum-ardeche.fr**
🌐 Plus d'informations **www.otsv.fr/629671**

Ouvertures : Du 01/04 au 05/07/2024, tous les jours. Visites guidées toutes les heures (sauf 13h) ateliers à horaires réservation conseillée. Du 06/07 au 31/08/2024, tous les jours. Visites guidées toutes les demi-heures ateliers à horaires toutes les heures réservation conseillée. Du 01/09 au 03/11/2024, tous les jours. Visites guidées à 11h, 14h, 15h30 ateliers à horaires réservation conseillée. **Tarifs** : Plein tarif : 9 € Tarif réduit : 7 € Adulte : 9 € Adolescent : 7 € (12 à 17 ans) Enfant : à partir de 6 € (6 à 11 ans) Etudiant : 7 € (carte étudiant) Demandeur d'emploi : à partir de 7 € Famille nombreuse : 7 € Handicapé : 7 € Groupe adultes : à partir de 6 € (12 participants minimum) Groupe enfants : à parti...

Château de Vogüé

Marchez dans les pas des marquis de Vogüé et partez à la découverte de l'histoire de ce château dominant le village de Vogüé, au bord de l'Ardèche. Salles historiques et magnifique jardin suspendu. Visite libre ou guidée. Animations - livret-jeux.

📍 1 place Melchior de Vogüé - **Vogüé**
☎ **04 75 37 01 95**
✉ **chateau@chateaudevogue.net**
🌐 Plus d'informations **www.otsv.fr/2b03ac**



Ouvertures : Du 30/03 au 30/06/2024, tous les jours de 10h30 à 18h. Du 06/07 au 22/09/2024, tous les jours de 10h à 17h. Du 23/09 au 03/11/2024, tous les jours de 10h30 à 18h. **Tarifs** : Tarif réduit : 5 € (Etudiants, demandeurs d'emploi, handicapé) Adulte : 6,50 € Enfant : 3 € (De 8 à 18 ans) Groupe adultes : de 4,80 à 5,20 € (Tarif groupe à partir de 15 personnes payantes). Gratuit pour les moins de 8 ans. Tarif groupe à partir de 15 personnes. Tarif réduit : handicapé, demandeur d'emploi, étudiant, Gîtes de France, Cartes



Aven d'Orgnac – Grand Site de France

À couper le souffle... L'expression résume l'expérience à l'Aven d'Orgnac. Nature et culture s'y complètent. La Grotte - spectaculaire, la Cité de la préhistoire - moderne et ludique - invitent à une traversée du temps géologique et de l'histoire humaine.



📍 2240 route de l'Aven - **Orgnac-l'Aven**
☎ **04 75 38 65 10**
✉ **infos@orgnac.com**
🌐 Plus d'informations www.otsv.fr/8a6f0d

Ouvertures : Du 01/02 au 15/11, tous les jours. Visite de la Grotte sur réservation, visite libre de la Cité de Préhistoire. Consultez les horaires sur notre site internet. Du 21/12/2024 au 05/01/2025, tous les jours. Fermetures exceptionnelles les 1er janvier et 25 décembre. Visite de la Grotte sur réservation, visite libre de la Cité de Préhistoire. Consultez les horaires sur notre site internet. **Tarifs** : Adulte : 16 € Enfant (6-14 ans) : 11 € (gratuit - de 6 ans. Tarif enfants de 6 à 17 ans inclus) Famille nombreuse : 13 € (pour une famille de 5 personnes, tarifs réduits pour 2 adultes) Etudiant : 13 € (et demandeur d'emploi) Groupe adultes : à partir de 20 personnes, nous consulter. Gratuit pour les moins de 6 ans.

L'Arche des Métiers

Un espace muséographique et des animations scientifiques pour expérimenter, découvrir et s'émerveiller ! Expositions, ateliers et animations, shows expérimentaux et jeux interactifs, conférences et débats, accès à la culture numérique...

📍 6, Place des Tanneurs - **Le Cheylard**
☎ **04 75 20 24 56**
✉ **contact@arche-des-metiers.com**
🌐 Plus d'informations www.otsv.fr/2b7b29



Ouvertures : Du 30/04 au 05/07/2024 Ouverture le mardi, mercredi, jeudi et vendredi de 14h à 18h. Fermé lundi, samedi et dimanche. Fermeture exceptionnelle le 1er mai. Du 09/07 au 30/08/2024 Ouverture le mardi, mercredi, jeudi, vendredi, samedi et dimanche de 10h à 12h et de 14h à 18h. Fermetures exceptionnelles les 10/08 et 11/08. Du 03/09 au 04/10/2024 Ouverture le mardi, mercredi, jeudi et vendredi de 14h à 18h. Fermé lundi, samedi et dimanche. Du 14/10 au 18/10/2024 Ouverture le mardi, mercredi, jeudi et vendredi de 14h à 18h. Fermé lundi, samedi et dimanche. Du 22/10 au 01/11/2024 Ouverture le mardi de 10h à 12h et de 14h à 18h. Le mercredi, jeudi, vendredi, samedi et dimanche.



Grotte Chauvet 2 – Ardèche

Découvrez le premier grand chef d'œuvre de l'humanité, daté d'il y a 36.000 ans. Dans un parc boisé de 29 hectares, la grotte Chauvet 2 - Ardèche, plus grande réplique de cavité au monde, restitue la magie de la grotte Chauvet, inscrite à l'UNESCO.



📍 4941 route de Bourg Saint Andéol - **Vallon-Pont-d'Arc**
☎ **04 75 94 39 40**
✉ **infos@grottechauvet2ardeche.com**
🌐 Plus d'informations www.otsv.fr/fafd60

Ouvertures : Du 01/01 au 31/12/2024, tous les jours. Fermé les lundis et mardis du mois de janvier. **Tarifs** : Adulte : 18 € Enfant (10-17 ans) : 9 €. Gratuit pour les moins de 10 ans. Tarif groupe à partir de 20 personnes. Pass annuel (illimité) : 25 € Le tarif comprend : - L'accès au spectacle immersif 360 ° « Animal » - L'accès à la galerie de l'Aurignacien - La visite guidée de la grotte - L'accès aux animations pendant les vacances scolaires et certains week-ends Tarif préférentiel avec nos partenaires : Cité de la Préhistoire et Grand site de l'Aven d'Orgnac / Pont du Gard / Ferme aux crocodiles. Sous conditions.

Grotte de la Cocalière

Visitez une des plus belles grottes de France, la visite se déroule sur un parcours facile. Avec une température intérieure de 14°, il est conseillé de prévoir un vêtement chaud. Le retour s'effectue en petit train à travers le site naturel.

📍 D 904 - **Courry**
☎ **04 66 24 34 74**
✉ **accueil@grotte-cocaliere.com**
🌐 Plus d'informations www.otsv.fr/267c7f



Ouvertures : Du 15/03 au 30/06/2024, tous les jours. Départ réguliers des visites guidées, de 10h15 à 11h45 et de 14h15 à 16h45. Du 01/07 au 31/08/2024, tous les jours. Départs des visites guidées toutes les 15 mn, de 9h45 à 17h45. Du 01/09 au 05/11/2024, tous les jours. Départ réguliers des visites guidées, de 10h15 à 11h45 et de 14h15 à 16h45. **Tarifs** : Adulte : 15,50 € Enfant : 11,50 € (6 à 12 ans) Adolescent (13-17 ans) : 13,50 € (13 à 17 ans) Demandeur d'emploi : 14,50 € Etudiant : 14,50 € Groupe adultes : de 12 à 13 € Groupe enfants : 10 €. Gratuit pour les moins de 6 ans, les chauffeurs. Tarif enfant accordé aux 6 - 12 ans. Tarif groupe à partir de 20 personnes. 1 € de réduction sur...

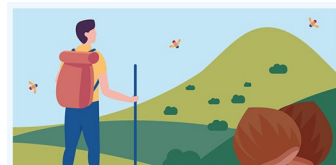

L'application est proposée par le Parc naturel régional des Monts d'Ardèche et les offices de tourisme du territoire pour découvrir des magnifiques sentiers, paysages et patrimoines. comprend des randonnées pédestres, équestres, vélos, VTT et même hivernales avec les parcours de ski de randonnée et de raquettes à neige.

Disponible sur
App Store

DISPONIBLE SUR
Google Play





Castanea – Espace découverte de la Châtaigne d’Ardèche

Bien plus qu'un musée de la châtaigne ! Espace de découverte autour du fruit emblématique de l'Ardèche. Parcours de visite pour petits et grands. Un tube de crème de châtaigne offert avec chaque entrée payante. Bel espace boutique 100% châtaigne



📍 2 parvis de l'église - Joyeuse

☎ 04 75 39 90 66

✉ contact@castanea-ardeche.com

🌐 Plus d'informations www.otsv.fr/740cd0

Ouvertures : Du 02/04 au 30/06/2024 Ouverture le mardi, mercredi, jeudi, vendredi, samedi et dimanche de 14h à 18h. Fermé le lundi. Fermetures exceptionnelles les Lundi de Pentecôte et 1er mai. Dernière entrée 1h avant fermeture. Du 01/07 au 31/08/2024 Ouverture le lundi, mardi, mercredi, jeudi et vendredi de 10h à 18h. Le samedi et dimanche de 14h à 18h. Samedi, dimanche, 14 juillet et 15 août de 14h à 18h Dernière entrée 1h avant fermeture. Du 01/09 au 03/11/2024 de 14h à 18h. Fermé le lundi. Fermeture exceptionnelle le 1er novembre. Dernière entrée 1h avant fermeture. **Tarifs :** Du 02/04 au 30/06/2024 Plein tarif : 6,50 € Tarif réduit : 5,50 € (Étudiant, demandeur d'emploi, per...

à votre écoute toute l'année



Office de Tourisme Sources & Volcans
2 place du bosquet
Neyrac-les-Bains
07380 Meyras

04 75 36 46 26
tourisme@sourcesvolcans.com
www.sourcesvolcans.com
Facebook Instagram YouTube @sourcesetvolcans