



Au 180 : atelier de tatouage



📍 180 rue Grande - **Meyras**
☎ **07 45 03 99 73**
✉ **latelierdu180@gmail.com**
🌐 More information www.otsv.fr/1dcb22

Openings : Toute l'année, tous les mardis, jeudis et vendredis. De 10h à 12h et de 13h30 à 16h30.

The Gatôbis local producers shop

📍 110 route d'Aubenas - **Prades**
☎ **04 75 87 50 39**
✉ **contact@biocoopsgatobis.fr**
🌐 More information www.otsv.fr/9577aa



Openings : Toute l'année, tous les lundis, mardis, mercredis, jeudis, vendredis et samedis. Fermé les jours fériés.



Fournil les Co'pains

The Fournil is a Scop that is to say a cooperative and participative company that offers bakery delights but also pizza evenings!



📍 30, allée du moulinage - **Chirols**
☎ **04 69 22 68 68**
✉ **fournillescopains.scop@sfr.fr**
🌐 More information www.otsv.fr/90d167

Openings : Du 05/01 au 23/12/2024 de 11h à 19h. Fermé mardi, jeudi, samedi et dimanche. Fermetures exceptionnelles les 1er mai et 11 novembre. **Prices** : Tarifs des produits directement sur place.

Nougat Le Petit Ardéchois

The oldest brand of nougat in the Ardèche, family know-how. Traditional handmade nougats, our speciality with chestnut pieces and Ardèche chestnut tree honey... Free visit and tasting, baking in the morning from 8am to 12pm.

📍 1085 Quartier les champs - **Saint-Étienne-de-Fontbellon**
☎ **04 75 89 11 79**
✉ **lepetitardechois@yahoo.fr**
🌐 More information www.otsv.fr/3dbe33



Openings : Ouvert toute l'année, du lundi au samedi Fermé les dimanches et jours fériés. Ouvert le dimanche pour les groupes sur réservation.



Glacier Châtaigne et Caramel

Quality ice creams and sorbets made on site using local produce. Châtaigne & Caramel invites you to discover the ice creams and sorbets made in Jaujac.



- 📍 Place Saint Bonnet - **Jaujac**
- ☎ **06 76 75 67 87**
- ✉ chataigneetcaramel@gmail.com
- 🌐 More information www.otsv.fr/28b166

Openings : Du 30/03 au 20/06 de 14h à 19h. Fermé le lundi. Ouvert les jours fériés. Du 21/06 au 28/09/2024 de 14h à 20h. Fermé le lundi. Ouvert les jours fériés. Du 20/12 au 31/12, tous les jours de 16h à 19h. **Prices :** Glaces et sorbets en cornet ou en pot : 1 boule : 3€ 2 boules : 5€ 3 boules : 6,5€ Boulier (12 boules à emporter) : 25€.

Clos de Bonnaud goat farm

Spend a pleasant and informative time visiting the farm and stocking up on farm produce. Farmhouse goat's cheese.

- 📍 Le Clos de Bonnaud - **Montpezat-sous-Bauzon**
- ☎ **06 67 85 80 03**
- ✉ gascoin.magali@bbox.fr
- 🌐 More information www.otsv.fr/ae03c0



Openings : Du 01/03 au 30/11, tous les jours de 10h30 à 12h30. Fermé le dimanche après midi.



The Cevenol Market

The cevennes market is a multi services shop situated in the centre of Meyras. Food, regional products, biological fruits and vegetables, tobacco.



- 📍 136 Rue Grande - **Meyras**
- ☎ **06 25 06 90 00**
- ✉ lemarchecevenol@gmail.com
- 🌐 More information www.otsv.fr/67cac0

Openings : Toute l'année. Basse saison : 8h30-12h30 / 16h-19h Haute saison : 8h30-13h / 16h-19h30 Jours de fermeture : Lundi et dimanche après-midi.

Dumercier house

In the heart of the village of Jaujac, Maison Dumercier offers you a delicious range of sweet and savoury cookies, amaretti, cakes, tarts and viennoiseries. Our production varies with the seasons and our inspirations. Everything is made on site.

- 📍 Rue Jean Moulin - **Jaujac**
- ☎ **04 75 36 09 92**
- ✉ contact@maisondumercier.fr
- 🌐 More information www.otsv.fr/8611d1



Openings : Du 27/02 au 31/03/2024. Fermé mercredi et jeudi. 7h30 à 12h30 et 15h30 à 18h30 Dimanche 7h30 à 13h30. Du 01/04 au 30/08, tous les jours. 7h30 à 12h30 et 15h30 à 18h30. Du 01/10 au 31/10. Fermé le mercredi. 7h30 à 12h30 et 15h30 à 18h30. **Prices :** Tarifs de nos biscuits disponibles directement à la boutique sur place.

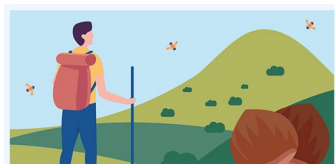

L'application est proposée par le Parc naturel régional des Monts d'Ardèche et les offices de tourisme du territoire pour découvrir des magnifiques sentiers, paysages et patrimoines. comprend des randonnées pédestres, équestres, vélos, VTT et même hivernales avec les parcours de ski de randonnée et de raquettes à neige.





Garden centre

Garden Centre Plants and gardening items. Pet food: Royal Canin, Pro Plan, Purina Evalid. Regional produce. Wine shop. Fishing tackle. Sale and dispatch of local fruit such as blueberry and chestnut throughout France and Europe.



- 📍 245 Route de Jaujac - **Prades**
- ☎ **04 75 38 01 25**
- ✉ **jardinerie.pontier07380@gmail.com**
- 🌐 More information **www.otsv.fr/a114ea**

Openings : Du 01/01 au 31/12. 8h-12h / 14h-19h Fermé le dimanche.

Alpaga et autres douceurs

My work involves dyeing various yarns and wools (alpaca, baby alpaca, Arles merino, etc.) with plants. All noble materials that I source from producers.

- 📍 2370 chemin de Sainte Marguerite - **Chirols**
- ☎ **06 82 67 42 17**
- ✉ **mohairalpagaetautres@gmail.com**
- 🌐 More information **www.otsv.fr/4dbfe8**



Openings : Toute l'année. Téléphoner avant de venir. **Prices :** Tarif unique : de 12 à 260 €. Vente de fils en boutique collective, sur la boutique en ligne, lors d'expoventes, sur des marchés de créateurs et de Noël, et également dans sa boutique chez-elle.



La Saisonneraie - Locacerie



- 📍 560 bis, allée des Platanes - **Thueyts**
- ☎ **04 75 89 76 41**
- ✉ **lasaisonneraie07@gmail.com**
- 🌐 More information **www.otsv.fr/afa5a8**

Openings : Du 01/01 au 31/12. Fermé jeudi et dimanche. Lundi, mardi, mercredi, vendredi et samedi : ouvert de 9h à 12h30 et de 15h30 à 19h. **Prices :** Accès libre. Prix des produits directement sur place.

Fromager les Hautes terres

- ☎ **04 66 46 42 18**
- ✉ **fromager-leshautesterres@orange.fr**
- 🌐 More information **www.otsv.fr/489fb1**



Openings : Toute l'année de 8h à 19h.

THERMES
Neyrac-les-Bains
 Cures thermales
 Spa et bien-être

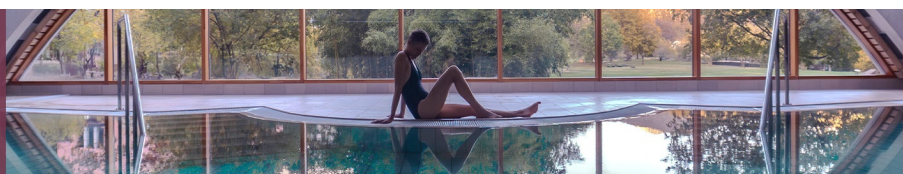



Biscuits Champ Blanc d'Ardèche

Christine makes her own biscuits and offers a wide range of sweet and savoury products: 100% chestnut flour biscuits with fruit, wafers, half-baked biscuits and savoury biscuits such as crisps and chestnut flour aperitifs.



📍 348 Route de Paillette - **Saint-Cirgues-de-Prades**

☎ **0646514486**

🌐 More information www.otsv.fr/b5a472

Openings : Toute l'année, tous les jours. Présence sur les marchés d'avril à décembre. Possibilité de fabrication de janvier à mars sur demande. **Prices :** Grand paquet aux 9 saveurs (270g) : 11€ Petit paquet aux 9 saveurs (135g) : 6 € Mi-cuit (140g) : 8,50€ Gaufrettes (100g) noisette ou fraise des bois ou fleur d'acacia : 5,50€ Apéri Champ Blanc (100g) : 5,50€ Chips (80g) à l'ail (ou sans ail), paprika, Herbes de Provence : 5,50€ Chips (80g) paprika, Herbes de Provence : 5,50€ Chips (80g) olive à la grecque, Herbes de Provence : 6,00€ Crème de marron avec morceaux : (360g) : 8,00€ et à partir de 2 pots 7,50€ le pot Crème de marron sans morceaux nature : (360g) : 7,50€ et à partir de 2 pots 7,00€ le p...

Drac brewery

Micro-brewery located in the heart of the village of Jaujac. Promoting our local terroir mixing ancestral and modern brewing techniques. Free tasting available. Brewery recommended in the guide Rando-bière en Drôme-Ardèche.

📍 16 Place St Bonnet - **Jaujac**

☎ **07 71 81 46 39**

✉ brassieriedrac@gmail.com

🌐 More information www.otsv.fr/010a97



Openings : Toute l'année. Tous les jours. Fermé lundi et dimanche. De 10h à 12h30 le mardi et le vendredi De 17h à 19h du mardi au samedi.



Office de Tourisme Sources & Volcans
2 place du bosquet
Neyrac-les-Bains
07380 Meyras

à votre écoute toute l'année

04 75 36 46 26
tourisme@sourcesvolcans.com
www.sourcesvolcans.com
📱 @sourcesetvolcans