



Drac brewery

Micro-brewery located in the heart of the village of Jaujac. Promoting our local terroir mixing ancestral and modern brewing techniques. Free tasting available. Brewery recommended in the guide Rando-bière en Drôme-Ardèche.



📍 16 Place St Bonnet - **Jaujac**
☎ **07 71 81 46 39**
✉ **brassieriedrac@gmail.com**
🌐 More information www.otsv.fr/010a97

Openings : Toute l'année. Tous les jours. Fermé lundi et dimanche. De 10h à 12h30 le mardi et le vendredi De 17h à 19h du mardi au samedi.

Nougat Le Petit Ardéchois

The oldest brand of nougat in the Ardèche, family know-how. Traditional handmade nougats, our speciality with chestnut pieces and Ardèche chestnut tree honey... Free visit and tasting, baking in the morning from 8am to 12pm.

📍 1085 Quartier les champs - **Saint-Étienne-de-Fontbellon**
☎ **04 75 89 11 79**
✉ **lepetitardechois@yahoo.fr**
🌐 More information www.otsv.fr/3dbe33



Openings : Ouvert toute l'année, du lundi au samedi Fermé les dimanches et jours fériés. Ouvert le dimanche pour les groupes sur réservation.



Fromager les Hautes terres



☎ **04 66 46 42 18**
✉ **fromager-leshautesterres@orange.fr**
🌐 More information www.otsv.fr/489fb1

Openings : Toute l'année de 8h à 19h.

Garden centre

Garden Centre Plants and gardening items. Pet food: Royal Canin, Pro Plan, Purina Evalids. Regional produce. Wine shop. Fishing tackle. Sale and dispatch of local fruit such as blueberry and chestnut throughout France and Europe.

📍 245 Route de Jaujac - **Prades**
☎ **04 75 38 01 25**
✉ **jardinerie.pontier07380@gmail.com**
🌐 More information www.otsv.fr/a114ea



Openings : Du 01/01 au 31/12. 8h-12h / 14h-19h Fermé le dimanche.



Fournil les Co'pains

The Fournil is a Scop that is to say a cooperative and participative company that offers bakery delights but also pizza evenings!



- 📍 30, allée du moulinage - **Chirols**
- ☎ **04 69 22 68 68**
- ✉ **fournillescopains.scop@sfr.fr**
- 🌐 More information www.otsv.fr/90d167

Openings : Du 05/01 au 23/12/2024 de 11h à 19h. Fermé mardi, jeudi, samedi et dimanche. Fermetures exceptionnelles les 1er mai et 11 novembre. **Prices** : Tarifs des produits directement sur place.

La myrtilleraie

La Myrtilleraie makes and sells jams, compotes, soups and chutneys from insecticide-free fruit and vegetables. From April 2024, you'll be able to find goat cheeses sold directly from the farm.

- 📍 155 Chemin de la Fabrique - **Péreyres**
- ☎ **0620162371**
- ✉ **groslydie@orange.fr**
- 🌐 More information www.otsv.fr/a47869



Openings : Du 10/01 au 31/01, tous les jours de 10h à 18h. Du 01/03 au 30/11, tous les jours de 10h à 18h. **Prices** : Chèque vacances et virement acceptés.



Clos de Bonnaud goat farm

Spend a pleasant and informative time visiting the farm and stocking up on farm produce. Farmhouse goat's cheese.



- 📍 Le Clos de Bonnaud - **Montpezat-sous-Bauzon**
- ☎ **06 67 85 80 03**
- ✉ **gascoin.magali@bbox.fr**
- 🌐 More information www.otsv.fr/ae03c0

Openings : Du 01/03 au 30/11, tous les jours de 10h30 à 12h30. Fermé le dimanche après midi.

Glacier Châtaigne et Caramel

Quality ice creams and sorbets made on site using local produce. Châtaigne & Caramel invites you to discover the ice creams and sorbets made in Jaujac.

- 📍 Place Saint Bonnet - **Jaujac**
- ☎ **06 76 75 67 87**
- ✉ **chataigneetcaramel@gmail.com**
- 🌐 More information www.otsv.fr/28b166



Openings : Du 30/03 au 20/06 de 14h à 19h. Fermé le lundi. Ouvert les jours fériés. Du 21/06 au 28/09/2024 de 14h à 20h. Fermé le lundi. Ouvert les jours fériés. Du 20/12 au 31/12, tous les jours de 16h à 19h. **Prices** : Glaces et sorbets en cornet ou en pot : 1 boule : 3€ 2 boules : 5€ 3 boules : 6,5€ Boulier (12 boules à emporter) : 25€.

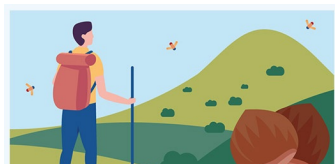

L'application est proposée par le Parc naturel régional des Monts d'Ardèche et les offices de tourisme du territoire pour découvrir des magnifiques sentiers, paysages et patrimoines. comprend des randonnées pédestres, équestres, vélos, VTT et même hivernales avec les parcours de ski de randonnée et de raquettes à neige.





Simple pleasures farm

Sophie and Vincent produce a large range of products: honey, essential oils, chestnuts, bilberries, propolis, infusions, balms, candles, hydrosols...



- 📍 Collanges Hautes - **Saint-Pierre-de-Colombier**
- ☎ **04 75 88 38 19**
- ✉ **lafermedesplaisirssimples@outlook.fr**
- 🌐 More information www.otsv.fr/756128

Openings : Du 01/01 au 31/12, tous les jours. **Prices** : Tarifs en ligne sur le site.

Biscuits Champ Blanc d'Ardèche

Christine makes her own biscuits and offers a wide range of sweet and savoury products: 100% chestnut flour biscuits with fruit, wafers, half-baked biscuits and savoury biscuits such as crisps and chestnut flour aperitifs.

- 📍 348 Route de Paillette - **Saint-Cirgues-de-Prades**
- ☎ **0646514486**
- 🌐 More information www.otsv.fr/b5a472



Openings : Toute l'année, tous les jours. Présence sur les marchés d'avril à décembre. Possibilité de fabrication de janvier à mars sur demande. **Prices** : Grand paquet aux 9 saveurs (270g) : 11€ Petit paquet aux 9 saveurs (135g) : 6 € Mi-cuit (140g) : 8,50€ Gaufrettes (100g) noisette ou fraise des bois ou fleur d'acacia : 5,50€ Apéri Champ Blanc (100g) : 5,50€ Chips (80g) à l'ail (ou sans ail), paprika, Herbes de Provence : 5,50€ Chips (80g) paprika, Herbes de Provence : 5,50€ Chips (80g) olive à la grecque, Herbes de Provence : 6,00€ Crème de marron avec morceaux : (360g) : 8,00€ et à partir de 2 pots 7,50€ le pot Crème de marron sans morceaux nature : (360g) : 7,50€ et à partir de 2 pots 7,00€ le p...



Producteur de Safran



- 📍 325 chemin de grandval boudou - **La Souche**
- ☎ **0624346154**
- ✉ **archedesmontsardèche@gmail.com**
- 🌐 More information www.otsv.fr/c2188f

Dumercier house

In the heart of the village of Jaujac, Maison Dumercier offers you a delicious range of sweet and savoury cookies, amaretti, cakes, tarts and viennoiseries. Our production varies with the seasons and our inspirations. Everything is made on site.

- 📍 Rue Jean Moulin - **Jaujac**
- ☎ **04 75 36 09 92**
- ✉ **contact@maisondumercier.fr**
- 🌐 More information www.otsv.fr/8611d1



Openings : Du 27/02 au 31/03/2024. Fermé mercredi et jeudi. 7h30 à 12h30 et 15h30 à 18h30 Dimanche 7h30 à 13h30. Du 01/04 au 30/08, tous les jours. 7h30 à 12h30 et 15h30 à 18h30. Du 01/10 au 31/10. Fermé le mercredi. 7h30 à 12h30 et 15h30 à 18h30. **Prices** : Tarifs de nos biscuits disponibles directement à la boutique sur place.

à votre écoute toute l'année



Office de Tourisme Sources & Volcans
2 place du bosquet
Neyrac-les-Bains
07380 Meyras

04 75 36 46 26
tourisme@sourcesvolcans.com
www.sourcesvolcans.com
@sourcesetvolcans

