



La Ferme des Plaisirs Simples

Sophie et Vincent vous proposent leurs produits : Miel, huiles essentielles, châtaignes, myrtilles, propolis, infusions, baumes, bougies, hydrolats...



📍 Collanges Hautes - **Saint-Pierre-de-Colombier**
☎ **04 75 88 38 19**
✉ **lafermedesplaisirssimples@outlook.fr**
🌐 Plus d'informations **www.otsv.fr/756128**

Ouvertures : Du 01/01 au 31/12, tous les jours. **Tarifs** : Tarifs en ligne sur le site.

Biscuits Champ Blanc d'Ardèche

Christine confectionne des biscuits maison et propose une large gamme salée et sucrée : biscuits 100% farine de châtaigne avec des fruits, gaufrettes, mi-cuits et biscuits salés tels que : chips, apéri à la farine de châtaigne.

📍 348 Route de Paillette - **Saint-Cirgues-de-Prades**
☎ **0646514486**
🌐 Plus d'informations **www.otsv.fr/b11f0e**



Ouvertures : Toute l'année, tous les jours. Présence sur les marchés d'avril à décembre. Possibilité de fabrication de janvier à mars sur demande. **Tarifs** : Grand paquet aux 9 saveurs (270g) : 11€ Petit paquet aux 9 saveurs (135g) : 6 € Mi-cuit (140g) : 8,50€ Gaufrettes (100g) noisette ou fraise des bois ou fleur d'acacia : 5,50€ Apéri Champ Blanc (100g) : 5,50€ Chips (80g) à l'ail (ou sans ail), paprika, Herbes de Provence : 5,50€ Chips (80g) paprika, Herbes de Provence : 5,50€ Chips (80g) olive à la grecque, Herbes de Provence : 6,00€ Crème de marron avec morceaux : (360g) : 8,00€ et à partir de 2 pots 7,50€ le pot Crème de marron sans morceaux nature : (360g) : 7,50€ et à partir de 2 pots 7,00€ le p...



Producteur de Safran

Au cœur du Parc des Monts d'Ardèche, notre safran est cultivé à 650m d'altitude de manière totalement artisanale et ancestrale. Il est désherbé, cueilli, émondé et séché au feu de bois sans aucun produit chimique et de manière la plus naturelle possible.



📍 325 chemin de grandval boudou - **La Souche**
☎ **0624346154**
✉ **archedesmontsardèche@gmail.com**
🌐 Plus d'informations **www.otsv.fr/c2188f**

La myrtilleraie

La Myrtilleraie a pour vocation la confection et la vente de confitures, compotes, soupes, chutney de fruits et légumes cultivés sans insecticide. A partir d'avril 2024, vous pourrez retrouver des fromages de chèvres vendus directement à la ferme.

📍 155 Chemin de la Fabrique - **Péreyres**
☎ **0620162371**
✉ **groslydie@orange.fr**
🌐 Plus d'informations **www.otsv.fr/a47869**



Ouvertures : Du 10/01 au 31/01, tous les jours de 10h à 18h. Du 01/03 au 30/11, tous les jours de 10h à 18h. **Tarifs** : Chèque vacances et virement acceptés.



Nougat Le Petit Ardéchois

La plus ancienne marque de nougat de l'Ardèche, savoir-faire familial. Fabrication artisanale nougats traditionnels, notre spécialité aux morceaux de châtaigne et miel de châtaignier d'Ardèche... Visite et dégustation gratuites, cuisson le matin 8h à 12h.



📍 1085 Quartier les champs - **Saint-Étienne-de-Fontbellon**
☎ **04 75 89 11 79**
✉ lepetitardechois@yahoo.fr
🌐 Plus d'informations www.otsv.fr/3dbe33

Ouvertures : Ouvert toute l'année, du lundi au samedi Fermé les dimanches et jours fériés. Ouvert le dimanche pour les groupes sur réservation.

Glacier Châtaigne et Caramel

Glaces et sorbets de qualité réalisés sur place en privilégiant les produits locaux. Châtaigne & Caramel vous propose de découvrir les glaces et sorbets réalisés à Jaujac.

📍 Place Saint Bonnet - **Jaujac**

☎ **06 76 75 67 87**

✉ chataigneetcaramel@gmail.com

🌐 Plus d'informations www.otsv.fr/28b166



Ouvertures : Du 30/03 au 20/06 de 14h à 19h. Fermé le lundi. Ouvert les jours fériés. Du 21/06 au 28/09/2024 de 14h à 20h. Fermé le lundi. Ouvert les jours fériés. Du 20/12 au 31/12, tous les jours de 16h à 19h. **Tarifs** : Glaces et sorbets en cornet ou en pot : 1 boule : 3€ 2 boules : 5€ 3 boules : 6,5€ Boulier (12 boules à emporter) : 25€.



Maison Dumercier

La Maison Dumercier vous propose, au cœur du village de Jaujac, une délicieuse gamme de biscuits sucrés et salés, amaretti, cakes, tartes et viennoiseries. Notre production varie au fil des saisons et de nos inspirations. Tout est confectionné sur place.



📍 Rue Jean Moulin - **Jaujac**

☎ **04 75 36 09 92**

✉ contact@maisondumercier.fr

🌐 Plus d'informations www.otsv.fr/8611d1

Ouvertures : Du 27/02 au 31/03/2024. Fermé mercredi et jeudi. 7h30 à 12h30 et 15h30 à 18h30 Dimanche 7h30 à 13h30. Du 01/04 au 30/08, tous les jours. 7h30 à 12h30 et 15h30 à 18h30. Du 01/10 au 31/10. Fermé le mercredi. 7h30 à 12h30 et 15h30 à 18h30. **Tarifs** : Tarifs de nos biscuits disponibles directement à la boutique sur place.

Chèvrerie le Clos de Bonnaud

Passez un moment agréable et instructif à visiter la ferme et faire vos provisions de produits fermiers. Fromage de chèvre fermier.

📍 Le Clos de Bonnaud - **Montpezat-sous-Bauzon**

☎ **06 67 85 80 03**

✉ gascoin.magali@bbox.fr

🌐 Plus d'informations www.otsv.fr/ae03c0



Ouvertures : Du 01/03 au 30/11, tous les jours de 10h30 à 12h30. Fermé le dimanche après midi.

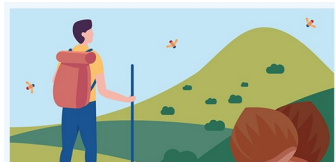

L'application est proposée par le Parc naturel régional des Monts d'Ardèche et les offices de tourisme du territoire pour découvrir des magnifiques sentiers, paysages et patrimoines. comprend des randonnées pédestres, équestres, vélos, VTT et même hivernales avec les parcours de ski de randonnée et de raquettes à neige.

Disponible sur
App Store

DISPONIBLE SUR
Google Play





Jardinerie Pontier et fils

Jardinerie, articles de jardin, alimentation animale: Royal Canin Pro Plan Purina Eialis , produits régionaux & cave à vin (prix caviste)- Vente et expédition de petits fruits (myrtilles et châtaignes) France et Europe.



- 📍 245 Route de Jaujac - **Prades**
- ☎ **04 75 38 01 25**
- ✉ **jardinerie.pontier07380@gmail.com**
- 🌐 Plus d'informations **www.otsv.fr/ed1b90**

Ouvertures : Du 01/01 au 31/12. 8h-12h / 14h-19h Fermé le dimanche.

Fournil les Co'pains

Le Fournil est une Scop c'est à dire une société coopérative et participative qui propose des délices de boulangerie mais aussi des soirées pizzas !

- 📍 30, allée du moulinage - **Chirols**
- ☎ **04 69 22 68 68**
- ✉ **fournillescopains.scop@sfr.fr**
- 🌐 Plus d'informations **www.otsv.fr/90d167**



Ouvertures : Du 05/01 au 23/12/2024 de 11h à 19h. Fermé mardi, jeudi, samedi et dimanche. Fermetures exceptionnelles les 1er mai et 11 novembre. **Tarifs** : Tarifs des produits directement sur place.



Fromager les Hautes terres

Au carrefour de trois régions riches en spécialités, la boutique est née de notre volonté de provoquer la curiosité et donner à chacun l'envie de prendre un plaisir simple à découvrir une sélection de fromages d'ici et d'ailleurs.



- ☎ **04 66 46 42 18**
- ✉ **fromager-leshautesterres@orange.fr**
- 🌐 Plus d'informations **www.otsv.fr/489fb1**

Ouvertures : Toute l'année de 8h à 19h.

Brasserie DRAC

Micro-brasserie située au cœur du village de Jaujac. Valorisation de notre terroir et des traditions brassicoles ancestrales et modernes. Dégustation gratuite possible. Brasserie recommandée dans le guide Rando-bière en Drôme-Ardèche.

- 📍 16 Place St Bonnet - **Jaujac**
- ☎ **07 71 81 46 39**
- ✉ **brassieriedrac@gmail.com**
- 🌐 Plus d'informations **www.otsv.fr/010a97**



Ouvertures : Toute l'année. Tous les jours. Fermé lundi et dimanche. De 10h à 12h30 le mardi et le vendredi De 17h à 19h du mardi au samedi.



Office de Tourisme Sources & Volcans
2 place du bosquet
Neyrac-les-Bains
07380 Meyras

à votre écoute toute l'année

04 75 36 46 26
tourisme@sourcesvolcans.com
www.sourcesvolcans.com
@sourcesetvolcans

