



## Bistrot de Pays: The Point d'Orgues

Bar restaurant offering a 100% homemade cuisine made from fresh, raw and local products. Wine and beer cellar of Ardèche, cocktails houses.



📍 495, Route de l'Échelette - **Fabras**  
☎ **04 75 94 26 72**  
✉ [lepointdorgues@ecomail.fr](mailto:lepointdorgues@ecomail.fr)  
🌐 More information [www.otsv.fr/9ba2b6](http://www.otsv.fr/9ba2b6)

**Openings** : Du 01/10/2023 au 27/03/2024, tous les jours. Ouvert Jeudi midi, Vendredi midi et soir, Samedi midi et soir, Dimanche midi, Lundi midi. Horaires d'ouverture du restaurant : 12h-13h45 / 19h-20h45 Fermé du lundi soir au mercredi soir et le dimanche soir. Périodes de fermeture : du 19/02/24 au 06/03/24. Du 28/03 au 03/09/2024, tous les jours. Ouvert les Jeudi, vendredi, samedi, dimanche, lundi mardi : midi Ouvert les Jeudi, vendredi, samedi, dimanche, lundi : soir Fermé : Mardi soir et mercredi Horaires d'ouverture du restaurant : 12h-13h45 / 19h-20h45 Période de fermeture du 19 au 26 juin. **Prices** : A la carte : à partir de 14 € Menu adulte : à partir de 25 € Menu dégustation : de 34 à 36 ...

## Le Diabolo snack

A moment to share with friends, family or lovers. A gourmet break where you'll find sandwiches, waffles and ice creams in a pleasant, relaxed atmosphere. In short... food and conviviality.

📍 Route du pont du diable - **Thueyts**  
☎ **06 42 35 43 23**  
✉ [infopontdudiable@gmail.com](mailto:infopontdudiable@gmail.com)  
🌐 More information [www.otsv.fr/ab5bbe](http://www.otsv.fr/ab5bbe)

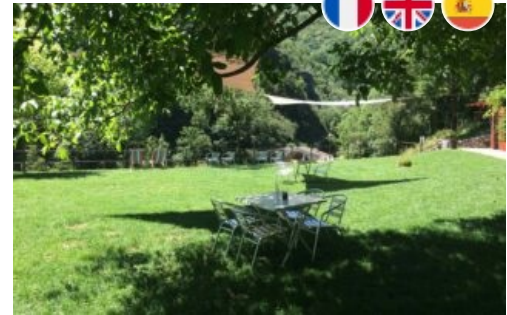

**Openings** : Du 08/04 au 30/09, tous les jours de 10h à 20h. Sous réserve de conditions météo favorables.



## Mamie Paillette

Traditional restaurant and Bubble waffle in the heart of Jaujac. Every hour you can enjoy! Reservation recommended.



📍 24 Place du Champ de Mars - **Jaujac**  
☎ **0975961480**  
✉ [mamiepaillette07@gmail.com](mailto:mamiepaillette07@gmail.com)  
🌐 More information [www.otsv.fr/44c074](http://www.otsv.fr/44c074)

**Openings** : Toute l'année, tous les jours. Ouvert du lundi au samedi de 10h30 à 22h30 et le dimanche de 10h à 15h. **Prices** : A la carte : de 12,50 à 19 €. Formule Brunch: à partir de 16 € par personne ( 10€ enfants de moins de 12 ans), boissons en supplément.

## Retour aux sources

Local quality terroir products cooking : plateau meat, Fin gras du Mézenc, mushrooms, region cheese. Selected restaurant "Goûtez l'Ardèche" and "Les étapes savoureuses".

📍 Le Gua - **Meyras**  
☎ **04 75 94 47 29**  
✉ [restaurantretourauxsources2011@gmail.com](mailto:restaurantretourauxsources2011@gmail.com)  
🌐 More information [www.otsv.fr/1c9c92](http://www.otsv.fr/1c9c92)







**Openings** : Du 01/01 au 31/12/2024. Fermé le mercredi. Fermé mercredi midi, mercredi soir et dimanche soir. **Prices** : Menu complet : 18.5 €.



## Fournil des Co'Pains Guinguette

Fridays from May to October: Next to the bakery, a bar area, small catering invites you to the gourmet break or contemplation on the terrace, lulled to the sound of the river.  
Wednesdays: pizza evenings from March to December (gluten-free available on request)



-  30 Allée du moulinage - **Chiols**
-  **04 69 22 68 68**
-  **fournillescopains.scop@sfr.fr**
-  More information [www.otsv.fr/2dcc49](http://www.otsv.fr/2dcc49)

**Openings** : Du 05/01 au 23/12/2024, tous les lundis, mercredis et vendredis de 11h à 19h. Fermeture exceptionnelle le 11 novembre. **Prices** : A la carte : à partir de 10 € (pizzas).

## Bistrot Brioude

Bistronomic restaurant in a conservatory atmosphere, with shady terraces in summer. Bistrot Brioude offers market-fresh cuisine using local, seasonal produce and revisited family recipes.

-  7, rue Mazade - **Meyras**
-  **04 75 36 41 07**
-  **info@claudebrioude.fr**
-  More information [www.otsv.fr/6b4975](http://www.otsv.fr/6b4975)



**Openings** : Toute l'année, tous les jours. Bistrot : mardi midi au samedi midi et mercredi au samedi soir. Fermé lundi midi, lundi soir, mardi soir et dimanche soir. **Prices** : Menu adulte : 26 € Menu enfant : à partir de 14 €. Menus à thème : Cochonnailles, auberge japonaise Izakaya...tarifs spéciaux.



## La Gravenne Restaurant



-  41 Avenue du Val d'Ardèche - **Thueyts**
-  **04 75 36 40 38**
-  **hotel.lagravenne@orange.fr**
-  More information [www.otsv.fr/41ffc6](http://www.otsv.fr/41ffc6)

## Cuisine Claude Brioude

Gourmet restaurant in a refined, bright setting overlooking the Ardèche valley. Market cuisine using local, seasonal produce. In summer, there's a shady terrace under the hundred-year-old plane trees.

-  7, rue Mazade - **Meyras**
-  **04 75 36 41 07**
-  **info@claudebrioude.fr**
-  More information [www.otsv.fr/7124c2](http://www.otsv.fr/7124c2)



**Openings** : Toute l'année. Du mercredi midi au dimanche midi et du mercredi soir au samedi soir. Fermé lundi et mardi. **Prices** : Menu dégustation : 57 € Menu enfant : 14 €. Menus à thème : Truffes et vins, Saint-Valentin, Fête des mères... tarifs spéciaux.

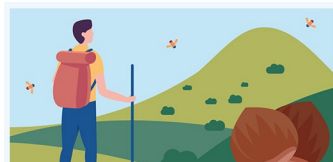

L'application est proposée par le Parc naturel régional des Monts d'Ardèche et les offices de tourisme du territoire pour découvrir des magnifiques sentiers, paysages et patrimoines. comprend des randonnées pédestres, équestres, vélos, VTT et même hivernales avec les parcours de ski de randonnée et de raquettes à neige.





## La Terrasse des Thermes

In a green and peaceful spot, the restaurant work in collaboration with local farmers and offers a traditional cooking promoting the quality of ardèche products.



- 📍 300, ronde du Parc Neyrac Les Bains - **Meyras**
- ☎ **04 75 36 30 35**
- ✉ **laterrasse@thermesdeneyrac.com**
- 🌐 More information [www.otsv.fr/960b96](http://www.otsv.fr/960b96)

**Openings :** Du 01/06 au 17/11/2024. Fermé le mercredi. 12h-13h30. Fermé lundi soir, mardi soir, mercredi midi, mercredi soir, jeudi soir, vendredi soir, samedi soir et dimanche soir. **Prices :** A la carte : à partir de 17 €.

## La Sardasine

Restaurant, spaghetteria, crepes, salads, ice-creams and italian pasta, In the center of the Village de Caractère of Meyras, all along the frescos route. Shaded terrace.

- 📍 184 Rue Grande - **Meyras**
- ☎ **06 47 78 80 76**
- ✉ **m\_zuncheddu@hotmail.com**
- 🌐 More information [www.otsv.fr/f20507](http://www.otsv.fr/f20507)



**Openings :** Du 01/03 au 17/12/2024, tous les mercredis, jeudis, vendredis, samedis et dimanches. En semaine : tous les soirs. Le dimanche : midi et soir.



## Restaurant de l'Auberge de Montpezat

Inn situated in the village of Montpezat in the Natural Parc of Ardèche Mounts. Traditionnal restaurant with fresh and seasonnal products cooking.



- 📍 10 route de la croisette - **Montpezat-sous-Bauzon**
- ☎ **04 27 52 06 80**
- ✉ **aubergedemontpezat@gmail.com**
- 🌐 More information [www.otsv.fr/303ccd](http://www.otsv.fr/303ccd)

**Openings :** Du 01/03 au 30/06/2024. Fermé mardi et mercredi. Le soir : du jeudi au lundi Le midi : Samedi et Dimanche. Du 01/07 au 31/08/2024. Fermé le mercredi. Le soir : du jeudi au Mardi Le midi : samedi et dimanche. Du 01/09 au 31/12/2024. Fermé mardi et mercredi. Le soir : du jeudi au lundi Le midi : Samedi et Dimanche. Fermé mercredi midi et mercredi soir. **Prices :** À emporter : sur demande.

## La Messicole – Vegetables & Cie

La Messicole offers gourmet, vegetarian and organic dishes made from local produce. Everything is homemade. Don't forget to book!

- 📍 La Messicole - **Montpezat-sous-Bauzon**
- ☎ **06 61 72 09 30**
- ✉ **contact@messicole.fr**
- 🌐 More information [www.otsv.fr/d8bd5d](http://www.otsv.fr/d8bd5d)



**Openings :** Toute l'année, tous les jours. **Prices :** A la carte : de 8 à 25 € Menu adulte : de 16 à 24 € Menu du jour : de 10 à 14 € Petit déjeuner : de 7 à 10 € Café : de 1,50 à 2,50 €.



Office de Tourisme Sources & Volcans  
2 place du bosquet  
Neyrac-les-Bains  
07380 Meyras

*à votre écoute toute l'année*

04 75 36 46 26  
tourisme@sourcesvolcans.com  
www.sourcesvolcans.com  
@sourcesetvolcans