



Camping Domaine de la Plage -Adultes Only (16ans et +)

Campingplatz nur für Erwachsene (ab 16 Jahren): ein Rückzugsort am Flussufer, absolute Ruhe, ein Pool, der zu ausgiebigen Siestas einlädt, unberührte Natur. Hier kann man durchatmen, entschleunigen ... und endlich einen richtigen Urlaub genießen. Wo die.Z



📍 2435 route du Puy en Velay - **Meyras**
☎ **06 62 02 17 53**
✉ bonjour@domainedelaplage.com
🌐 Mehr Informationen www.otsv.fr/08c808

Eröffnungen : Vom 18/04 bis 01/11/2026 täglich. **Preise** : Tarif Haustier/Tag: von 3 bis 6 € Tarif/Person: 4 € Standplatz: von 25 bis 85 € Miete HLL/Bungalow Woche: von 320 bis 1.650 € Mobilhomevermietung pro Woche: von 320 bis 1.650 € Kurtaxe: 0,65 €. Kostenlos für Kinder unter 1 Jahren. Steuer ist nicht inbegriffen.

Cabane perchée La Pôlette

📍 2662 route de la Fontaulière - **Meyras**
☎ **06 23 65 64 18**
✉ lemasdupestrin@orange.fr
🌐 Mehr Informationen www.otsv.fr/b24c54

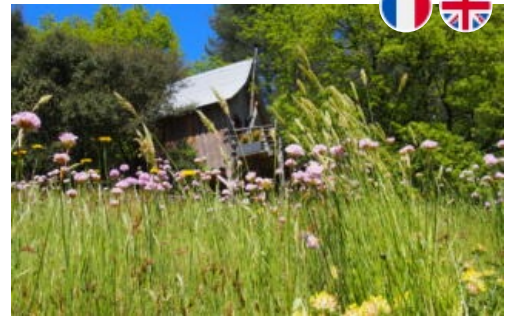

Eröffnungen : Vom 01/01 bis 31/12/2026 täglich. **Preise** : 2 Personen: ab 90 € Mit Essen: 20 € Eine Woche: von 450 bis 520 € Zusätzliche Person (Gästezimmer): von 12 bis 20 €.



Das Mas du Pestrin guesthouse

Willkommen im Mas du Pestrin! Genießen Sie unsere 4 außergewöhnlichen Gästezimmer.



📍 2662 route de la Fontaulière - **Meyras**
☎ **06 23 65 64 18**
✉ lemasdupestrin@orange.fr
🌐 Mehr Informationen www.otsv.fr/b24c54

Eröffnungen : Vom 01/01 bis 31/12/2026 täglich. **Preise** : 2 Personen: ab 90 €.

Die Bastide von Jaujac

Der Standort La Bastide, ein ruhiger Ort in einer grünen Umgebung am Fuße des Vulkans.

📍 670 route de Largentière - **Jaujac**
☎ **04 75 93 22 28**
✉ labastide@jaujac.fr
🌐 Mehr Informationen www.otsv.fr/8978c1



Eröffnungen : Vom 01/01 bis 31/12/2026 täglich. **Preise** : Vom 01/01 bis 31/12/2025 Übernachtung: von 26 bis 35 € (Selbstverwaltung, außer an Wochenenden) Frühstück: 6 € Halbpension (pro Person): von 36 bis 50 € (Frühstück + Mittagessen oder Abendessen inklusive) Vollpension (pro Person): von 42 bis 60 € (Frühstück + Mittagessen oder Picknick + Abendessen inklusive) Aufpreis für Haustiere: 5 € (pro Nacht). Vom 01/01 bis 31/12/2026 Übernachtung: von 27 bis 36 € (Selbstverwaltung, außer an Wochenenden) Frühstück: 6 € Halbpension (pro Person): von 37 bis 51 € (Frühstück + Mittagessen oder Abendessen inklusive) Vollpension (pro Person): von 43 bis 61 € (Frühstück + ...



Die hohe Kastanie – die Fußgängerbrücke

Ferienhaus für 4 Personen auf dem Land, mit Blick auf die Berge der Ardèche und einem Infinity-Pool. Alle Fenster blicken auf den Panoramablick. Mindestaufenthalt 2 Nächte.



📍 120 Impasse des Sources - **Chirols**
☎ **06 28 84 33 89**
✉ **lachataigneperchee@gmail.com**
🌐 Mehr Informationen www.otsv.fr/6b2692

Eröffnungen : Ganzjährig täglich. **Preise** : Vom 01/01 bis 30/04/2026 2 Nächte: 150 € 3 Nächte: 225 € 4 Nächte: 300 € 5 Nächte: 375 € 6 Nächte: 450 € Wochenende (möbliert): 150 € Eine Woche: 525 € Vermietung zwei Wochen: 1.100 € Kurtaxe: 0,90 €. Vom 01/05 bis 28/05/2026 2 Nächte: 200 € 3 Nächte: 300 € 4 Nächte: 400 € 5 Nächte: 500 € 6 Nächte: 600 € Wochenende (möbliert): 200 € Eine Woche: 700 € Vermietung zwei Wochen: 1.400 € Kurtaxe: 0,90 €. Vom 29/05 bis 03/07/2026 2 Nächte: 240 € 3 Nächte: 360 € 4 Nächte: 480 € 5 Nächte: 600 € 6 Nächte: 720 € Wochenende (möbliert): 240 € Eine Woche: 840 € Vermietung zwei Wochen: 1.680 € Drei Wochen: 2.520 €...

Die Pension 'Cabanes du Loup Bleu'

Les Cabanes du Loup Bleu ist ein Ort der völligen Entspannung, eingebettet im Herzen des Naturparks Monts d'Ardèche. Hier verbindet sich Komfort mit Authentizität für ein ungewöhnliches Wochenende in der Ardèche, sei es zu zweit oder mit der Familie.

📍 La Sautellerie - **La Souche**
☎ **07 67 13 55 59**
✉ **info@lescabaneduloupbleu.com**
🌐 Mehr Informationen www.otsv.fr/cce699



Eröffnungen : Vom 01/04 bis 31/10/2026 täglich. **Preise** : 1 Person: ab 160 € 2 Personen: ab 160 € 3 Personen: ab 200 € 4 Personen: ab 240 € Wochenende (möbliert): ab 340 € Eine Woche: ab 1.050 € Zusätzliche Person (Gästezimmer): ab 40 €. Verleih von Elektrofahrzeugen (VTT): 25 € halber Tag/ 35 € Tag. Kurtaxe.



Ferienhaus in La Lisière

Hübsches, neues Ferienhaus in der Nähe des Dorfes. Platz für 4 bis 7 Personen. Schlafzimmer mit jeweils einer Toilette + 1 Mezzanine mit Toilette. Überdachter Parkplatz. Überdachte Terrasse. Der Fluss ist 3 Gehminuten vom Ferienhaus entfernt. Schwimmbad



📍 195 chemin de la scierie - **Mayres**
☎ **06 76 41 57 20**
✉ **phil.jack@orange.fr**
🌐 Mehr Informationen www.otsv.fr/dbf181

Eröffnungen : Vom 01/01 bis 31/12/2026 täglich. **Preise** : Vom 01/01 bis 31/12/2025 2 Personen: 70 € 3 Personen: 80 € Eine Woche: ab 450 € Pauschale für das Mieten von Bettwäsche und Handtüchern: 15 € Endreinigungspauschale: 50 €. Vom 01/01 bis 31/12/2026 2 Personen: 70 € 3 Personen: 80 € Eine Woche: ab 450 € Pauschale für das Mieten von Bettwäsche und Handtüchern: 15 € Endreinigungspauschale: 50 €.

Frühstückspension La Calade – Chanvre-Zimmer

Lassen Sie sich vom Zimmer Chanvre verzaubern, das sich in unserem Haus im Herzen des regionalen Naturparks Monts d'Ardèche befindet. Unabhängiger Eingang, 25 m² mit Bett 160x200, Schlafsofa 90x190, ein Badezimmer und ein kleines Arbeitszimmer. Privata.

📍 2400, route de Sainte Marguerite - **Chirols**
☎ **06 60 25 15 92**
✉ **lascaladeardeche@gmail.com**
🌐 Mehr Informationen www.otsv.fr/46744d



Eröffnungen : Vom 06/02 bis 31/12 täglich. Ankunft ab 15:30 Uhr / Abreise vor 11 Uhr. **Preise** : Vom 06/02 bis 20/06/2026 1 Person: 114 € 2 Personen: 114 € Zusätzliche Person (Gästezimmer): 25 € (pro Nacht) Kurtaxe: 0,70 € (Pro Tag und pro Erwachsener). Vom 21/06 bis 20/09/2026 1 Person: 132 € 2 Personen: 132 € Zusätzliche Person (Gästezimmer): 25 € (pro Nacht) Kurtaxe: 0,70 € (Pro Tag und pro Erwachsener). Vom 21/09 bis 31/12/2026 1 Person: 114 € 2 Personen: 114 € Zusätzliche Person (Gästezimmer): 25 € (pro Nacht) Kurtaxe: 0,70 € (Pro Tag und pro Erwachsener). Steuer ist nicht inbegriffen.

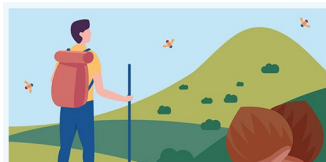

L'application est proposée par le Parc naturel régional des Monts d'Ardèche et les offices de tourisme du territoire pour découvrir des magnifiques sentiers, paysages et patrimoines. comprend des randonnées pédestres, équestres, vélos, VTT et même hivernales avec les parcours de ski de randonnée et de raquettes à neige.





Frühstückspension La Calade – Flachszimmer

Lassen Sie sich vom Charme des Zimmers Lin in unserem Haus im Herzen des regionalen Naturparks Monts d'Ardèche verzaubern. Unabhängiger Eingang, 20 m² für Ihre Entspannung entworfen! Bett 160x200, Bad, kleines Arbeitszimmer, Kleiderschrank.u



📍 2400, route de Sainte Marguerite - **Chirols**
☎ **06 60 25 15 92**
✉ lacaladeardeche@gmail.com
🌐 Mehr Informationen www.otsv.fr/ef8408

Eröffnungen : Vom 06/02 bis 31/12/2026 täglich. Ankunft ab 15.30 Uhr / Abreise vor 11.00 Uhr. **Preise** : Vom 06/02 bis 20/06/2026 1 Person: 94 € 2 Personen: 94 € Zusätzliche Person (Gästezimmer): 25 € (pro Nacht) Kurtaxe: 0,70 € (Pro Tag und pro Erwachsener). Vom 21/06 bis 20/09/2026 1 Person: 99 € 2 Personen: 99 € Zusätzliche Person (Gästezimmer): 25 € (pro Nacht) Kurtaxe: 0,70 € (Pro Tag und pro Erwachsener). Vom 21/09 bis 31/12/2026 1 Person: 94 € 2 Personen: 94 € Zusätzliche Person (Gästezimmer): 25 € (pro Nacht) Kurtaxe: 0,70 € (Pro Tag und pro Erwachsener). Steuer ist nicht inbegriffen.

Frühstückspension La Calade – Zimmer Ardoise

Lassen Sie sich vom Charme des Zimmers Ardoise in unserem Haus im Herzen des regionalen Naturparks Monts d'Ardèche verzaubern. Unabhängiger Eingang, 25 m² für Ihre Entspannung! Bett 160x200, Bad, kleiner Arbeitsbereich, Kommode und Sessel...

📍 2400, route de Sainte Marguerite - **Chirols**
☎ **06 60 25 15 92**
✉ lacaladeardeche@gmail.com
🌐 Mehr Informationen www.otsv.fr/72375c



Eröffnungen : Vom 06/02 bis 31/12 täglich. Ankunft ab 15:30 Uhr / Abreise vor 11:00 Uhr. **Preise** : Vom 06/02 bis 20/06/2026 1 Person: 94 € 2 Personen: 94 € Zusätzliche Person (Gästezimmer): 25 € (pro Nacht) Kurtaxe: 0,70 € (Pro Tag und pro Erwachsener). Vom 21/06 bis 20/09/2026 1 Person: 99 € 2 Personen: 99 € Zusätzliche Person (Gästezimmer): 25 € (pro Nacht) Kurtaxe: 0,70 € (Pro Tag und pro Erwachsener). Vom 21/09 bis 31/12/2026 1 Person: 94 € 2 Personen: 94 € Zusätzliche Person (Gästezimmer): 25 € (pro Nacht) Kurtaxe: 0,70 € (Pro Tag und pro Erwachsener). Steuer ist nicht inbegriffen.



Frühstückspension La Calade – Zimmer Ocker

Lassen Sie sich vom Charme des Zimmers "Ochre" in unserem Haus im Herzen des regionalen Naturparks der Monts d'Ardèche verzaubern. Unabhängiger Eingang, 25 m² mit Bett 160x200, Schlafsofa 90x190, ein Badezimmer und ein kleiner Bürobereich.



📍 2400, route de Sainte Marguerite - **Chirols**
☎ **06 60 25 15 92**
✉ lacaladeardeche@gmail.com
🌐 Mehr Informationen www.otsv.fr/247b6f

Eröffnungen : Vom 06/02 bis 31/12/2026 täglich. Ankunft ab 15.30 Uhr / Abreise vor 11.00 Uhr. **Preise** : Vom 06/02 bis 20/06/2026 1 Person: 94 € 2 Personen: 94 € Zusätzliche Person (Gästezimmer): 25 € (pro Nacht) Kurtaxe: 0,70 € (Pro Tag und pro Erwachsener). Vom 21/06 bis 20/09/2026 1 Person: 99 € 2 Personen: 99 € Zusätzliche Person (Gästezimmer): 25 € (pro Nacht) Kurtaxe: 0,70 € (Pro Tag und pro Erwachsener). Vom 21/09 bis 31/12/2026 1 Person: 94 € 2 Personen: 94 € Zusätzliche Person (Gästezimmer): 25 € (pro Nacht) Kurtaxe: 0,70 € (Pro Tag und pro Erwachsener). Steuer ist nicht inbegriffen.

Gîte du Martinel

📍 240 impasse de la Clape - **Burzet**
☎ **04 75 64 70 70**
✉ contact@gites-de-france-ardeche.com
🌐 Mehr Informationen www.otsv.fr/d88482



Eröffnungen : Ganzjährig täglich. **Preise** : Wochenende (möbliert): von 220 bis 280 € Mid-week (möbliert): von 308 bis 392 € Eine Woche: von 440 bis 670 €. Steuer ist nicht inbegriffen.

THERMES
Neyrac-les-Bains
Cures thermales
Spa et bien-être

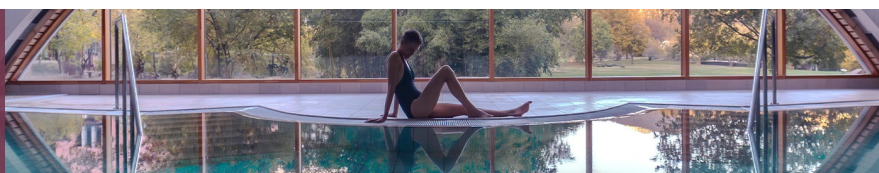



La Châtaigne Perchée – Côté Cèdre

Cottage für 2 Personen auf dem Land, mit Blick auf die Berge der Ardèche und einem Infinity-Pool. Ein Schlafzimmer und ein Schlafzimmer im Zwischengeschoss. Mindestaufenthalt 2 Nächte.



📍 120 Impasse des Sources - **Chirols**
☎ **06 28 84 33 89**
✉ lachataigneperchee@gmail.com
🌐 Mehr Informationen www.otsv.fr/6b2692

Eröffnungen : Ganzjährig täglich. **Preise** : Vom 01/01 bis 30/04/2026 2 Nächte: 150 € 3 Nächte: 225 € 4 Nächte: 300 € 5 Nächte: 375 € 6 Nächte: 450 € Wochenende (möbliert): 150 € Eine Woche: 525 € Vermietung zwei Wochen: 1.100 € Kurtaxe: 0,90 €. Vom 01/05 bis 28/05/2026 2 Nächte: 200 € 3 Nächte: 300 € 4 Nächte: 400 € 5 Nächte: 500 € 6 Nächte: 600 € Wochenende (möbliert): 200 € Eine Woche: 700 € Vermietung zwei Wochen: 1.050 € Drei Wochen: 2.100 € Kurtaxe: 0,90 €. Vom 29/05 bis 03/07/2026 2 Nächte: 240 € 3 Nächte: 360 € 4 Nächte: 480 € 5 Nächte: 600 € 6 Nächte: 720 € Wochenende (möbliert): 240 € Eine Woche: 840 € Vermietung zwei Wochen: ab 1.680 € Drei...

La Châtaigne Perchée – Côté hameau

Ferienhaus für 4 Personen auf dem Land, mit Blick auf die Berge der Ardèche und einem Infinity-Pool. Ferienhaus mit einem Schlafzimmer und ein kleines Zimmer mit 1 oder 2 Einzelbetten, je nach Anzahl der Gäste. Mindestaufenthalt 2 Nächte.

📍 120 Impasse des Sources - **Chirols**
☎ **06 28 84 33 89**
✉ lachataigneperchee@gmail.com
🌐 Mehr Informationen www.otsv.fr/6b2692



Eröffnungen : Ganzjährig täglich. **Preise** : Vom 01/01 bis 30/04/2026 2 Nächte: 150 € 3 Nächte: 225 € 4 Nächte: 300 € 5 Nächte: 375 € 6 Nächte: 450 € Wochenende (möbliert): 150 € Eine Woche: 525 € Vermietung zwei Wochen: 1.100 € Kurtaxe: 0,90 €. Vom 01/05 bis 28/05/2026 2 Nächte: 200 € 3 Nächte: 300 € 4 Nächte: 400 € 5 Nächte: 500 € 6 Nächte: 600 € Wochenende (möbliert): 200 € Eine Woche: 700 € Vermietung zwei Wochen: 1.400 € Drei Wochen: 2.100 € Kurtaxe: 0,90 €. Vom 29/05 bis 04/07/2026 2 Nächte: 240 € 3 Nächte: 360 € 4 Nächte: 480 € 5 Nächte: 600 € 6 Nächte: 720 € Wochenende (möbliert): 240 € Eine Woche: 840 € Vermietung zwei Wochen: 1.680 € Drei...



La Grange



📍 425 chemin de la Chanareilles - **Prades**
☎ **04 75 64 70 70**
✉ contact@gites-de-france-ardeche.com
🌐 Mehr Informationen www.otsv.fr/591e5d

Eröffnungen : Vom 10/01/2026 bis 08/01/2027 täglich. **Preise** : 2 Personen: 91 €. Kostenlos für Kinder unter 2 Jahren. Steuer ist nicht inbegriffen.

Übernachtung mit Frühstück La Calade – Terrakotta-Zimmer

Das Terrakotta-Zimmer bezaubert durch sein Steingewölbe und den Erker mit Blick auf die Berge des regionalen Naturparks Monts d'Ardèche. Eigener Eingang über eine Holzterrasse, 25 m², 160x200 Bett, Bad, Arbeitsbereich, Kommode und Sessel...

📍 2400, route de Sainte Marguerite - **Chirols**
☎ **06 60 25 15 92**
✉ lacaladeardeche@gmail.com
🌐 Mehr Informationen www.otsv.fr/72375c



Eröffnungen : Vom 06/02 bis 31/12/2026 täglich. Ankunft ab 15.30 Uhr / Abreise vor 11.00 Uhr. **Preise** : Vom 06/02 bis 20/06/2026 1 Person: 99 € 2 Personen: 99 € Zusätzliche Person (Gästezimmer): 25 € (pro Nacht) Kurtaxe: 0,70 € (Pro Tag und pro Erwachsener). Vom 21/06 bis 20/09/2026 1 Person: 112 € 2 Personen: 112 € Zusätzliche Person (Gästezimmer): 25 € (pro Nacht) Kurtaxe: 0,70 € (Pro Tag und pro Erwachsener). Vom 21/09 bis 31/12/2026 1 Person: 99 € 2 Personen: 99 € Zusätzliche Person (Gästezimmer): 25 € (pro Nacht) Kurtaxe: 0,70 € (Pro Tag und pro Erwachsener). Steuer ist nicht inbegriffen.

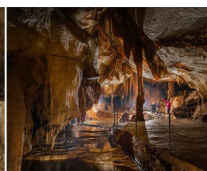
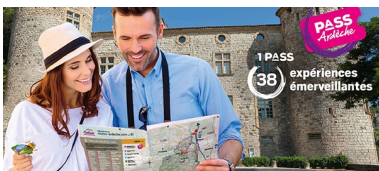



L'auberge de Montpezat



📍 10 route de la croisette - **Montpezat-sous-Bauzon**

☎ **06 60 82 30 91**

✉ **aubergedemontpezat07@gmail.com**

🌐 Mehr Informationenen **www.otsv.fr/2e8212**

à votre écoute toute l'année



Office de Tourisme Sources & Volcans
2 place du bosquet
Neyrac-les-Bains
07380 Meyras

04 75 36 46 26
tourisme@sourcesvolcans.com
www.sourcesvolcans.com
f @sourcesetvolcans