



La Grange

Magic spot at the heart of the Regional Nature Reserve. Well-appointed, stylish Bed & Breakfast. Half-way between the spa towns of Vals-Les-Bains and Neyrac-les-Bains. French quality label for baby equipment: "Bébé Câlin". Approved eco-label 'Eco-Gîte' by Gîte



📍 425 chemin de la Chanareilles - **Prades**
☎ **0625447578**
✉ contact@lagrange-prades.com
🌐 More information www.otsv.fr/bff7e3

Prices : Deux personnes : 87 €. Gratuit pour les moins de 2 ans. Enfant de 2 à 5 ans 10€/nuit. Possibilité suite familiale à 150 € la nuits (maximum 4 personnes). Taxe de séjour non incluse.

Montpezat Inn

Inn situated in the village of Montpezat in the Natural Parc of Ardèche Mounts.

📍 10 route de la croisette - **Montpezat-sous-Bauzon**
☎ **04 27 52 06 80**
✉ aubergedemontpezat@gmail.com
🌐 More information www.otsv.fr/303ccd



Openings : Du 30/01 au 20/12. Fermé mardi et mercredi. Ouvert le mardi en juillet-août Congés du 28 septembre au 6 octobre inclus. **Prices** : Supplément animaux: 8€. Taxe de séjour non incluse.



The 'Cabanes du Loup Bleu' guesthouse

In the Natural Parc of Ardèche Mounts we offer you 3 guesthouses with possibility to participate to sculpture workshop or horses workshops. River and swimming pool !



📍 La Sautellerie - **La Souche**
☎ **07 67 13 55 59**
✉ info@lescabaneduloupbleu.com
🌐 More information www.otsv.fr/cce699

Openings : Du 01/04 au 31/10. **Prices** : Une personne : à partir de 110 € Deux personnes : à partir de 110 € Trois personnes : à partir de 130 € Quatre personnes : à partir de 150 € Repas : à partir de 25 € Week-end : à partir de 225 € Semaine : à partir de 700 € Personne supplémentaire : à partir de 40 €. Location des vélos électriques (VTT) : 25€ la demi-journée / 35€ la journée. Taxe de séjour incluse.

La Calade bed and breakfast – Ardoise room

Let yourself be carried away by the charm of the Ardoise room, in our guesthouse in the heart of the Monts d'Ardèche Regional Natural Park. Independent entrance, 25 m² designed for your relaxation! Bed 160x200, bathroom, small study area, chest of drawers a

📍 2400, route de Sainte Marguerite - **Chirols**
☎ **06 88 65 58 44**
✉ lacaladeardeche@gmail.com
🌐 More information www.otsv.fr/72375c



Openings : Du 01/01 au 15/11. Arrivée à partir de 16h / départ avant 11h30. **Prices** : Du 01/01 au 20/06/2024 Une personne : 92 € Deux personnes : 92 € Repas : de 15 à 20 € Personne supplémentaire : 25 € (par nuit) Taxe de séjour : 0,70 € (Par jour et par adulte). Du 21/06 au 20/09/2024 Une personne : 98 € Deux personnes : 98 € Repas : de 14 à 20 € Personne supplémentaire : 25 € (par nuit) Taxe de séjour : 0,70 € (Par jour et par adulte). Du 21/09 au 15/11/2024 Une personne : 92 € Deux personnes : 92 € Repas : de 15 à 20 € Personne supplémentaire : 25 € (par nuit) Taxe de séjour : 0,70 € (Par jour et par adulte). Taxe de séjour non incluse.



Au pied de la Béalière guesthouse – La Gravenne



📍 5 rue Pasteur - **Montpezat-sous-Bauzon**
 ☎️ **06 13 08 17 37**
 ✉️ tiphaineperrier@hotmail.fr
 🌐 More information www.otsv.fr/bde018

Openings : Du 01/03 au 30/11. **Prices** : Deux personnes : de 74 à 161 €. Taxe de séjour non incluse.

La Calade bed and breakfast – Chanvre room

Fall under the spell of the Chanvre room, located in our house in the heart of the Monts d'Ardèche Regional Nature Park. Independent entrance, 25 m² with bed 160x200, sofa-bed 90x190, a bathroom and a small study area. Private terrace with stone staircase.

📍 2400, route de Sainte Marguerite - **Chirols**
 ☎️ **06 88 65 58 44**
 ✉️ lacaladeardeche@gmail.com
 🌐 More information www.otsv.fr/46744d



Openings : Du 01/01 au 15/11. Arrivée à partir de 16h / départ avant 11h30. **Prices** : Du 01/01 au 20/06/2024 Une personne : 112 € Deux personnes : 112 € Trois personnes : 130 € Repas : de 15 à 20 € Personne supplémentaire : 25 € (par nuit) Taxe de séjour : 0,70 € (Par jour et par adulte). Du 21/06 au 20/09/2024 Une personne : 130 € Deux personnes : 130 € Trois personnes : 155 € Repas : de 15 à 20 € Personne supplémentaire : 25 € (par nuit) Taxe de séjour : 0,70 € (Par jour et par adulte). Du 21/09 au 15/11/2024 Une personne : 112 € Deux personnes : 112 € Trois personnes : 137 € Repas : de 15 à 20 € Personne supplémentaire : 25 € (par nuit) Taxe de séjour : 0,70 € (Par jour et par adulte)...



La Calade bed and breakfast – Flax room

Let yourself be carried away by the charm of the Lin room, located in our house in the heart of the Monts d'Ardèche Regional Natural Park. Independent entrance, 20 m² designed for your relaxation! Bed 160x200, bathroom, small study area, wardrobe and armchair...



📍 2400, route de Sainte Marguerite - **Chirols**
 ☎️ **06 88 65 58 44**
 ✉️ lacaladeardeche@gmail.com
 🌐 More information www.otsv.fr/ef8408

Openings : Du 01/01 au 15/11. Arrivée à partir de 16h / départ avant 11h30. **Prices** : Du 01/01 au 20/06/2024 Une personne : 92 € Deux personnes : 92 € Repas : de 15 à 20 € Personne supplémentaire : 25 € (par nuit) Taxe de séjour : 0,70 € (Par jour et par adulte). Du 21/06 au 20/09/2024 Une personne : 98 € Deux personnes : 98 € Repas : de 14 à 20 € Personne supplémentaire : 25 € (par nuit) Taxe de séjour : 0,70 € (Par jour et par adulte). Du 21/09 au 15/11/2024 Une personne : 92 € Deux personnes : 92 € Repas : de 15 à 20 € Personne supplémentaire : 25 € (par nuit) Taxe de séjour : 0,70 € (Par jour et par adulte). Taxe de séjour non incluse.

L'Evidence guesthouse – Zanzibar room

Treat yourself to a peaceful holiday with the Zanzibar room! This double room has a sitting area, a wood-burning stove for winter evenings and a breathtaking view of the Ardèche mountains. Bed 160, bathroom with corner bath and swimming pool access in season.

📍 145 impasse de Peyreplane - **Prades**
 ☎️ **06 22 62 62 82**
 ✉️ reservations@l-evidence.com
 🌐 More information www.otsv.fr/f2b724

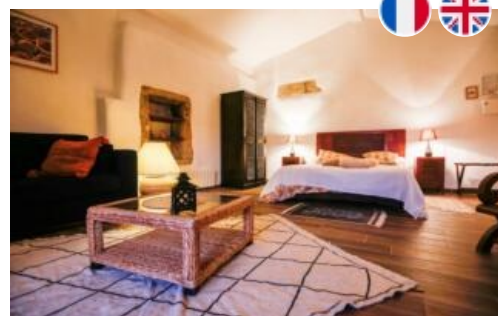

Openings : Du 01/01 au 31/08/2024. **Prices** : Deux personnes : 120 € Trois personnes : 145 € Nuitée : 120 €. Taxe de séjour non incluse.

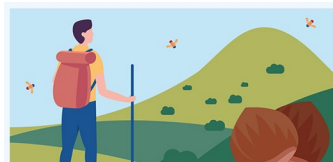

L'application est proposée par le Parc naturel régional des Monts d'Ardèche et les offices de tourisme du territoire pour découvrir des magnifiques sentiers, paysages et patrimoines. comprend des randonnées pédestres, équestres, vélos, VTT et même hivernales avec les parcours de ski de randonnée et de raquettes à neige.





Bed and breakfast : Chastelas Donjon

Welcome at the top of the Chastelas, the medieval quarter of Jaujac! The entire first floor of the house is dedicated to the family suite with two bedrooms.



📍 25 Chemin du Donjon - **Jaujac**
☎ **0672995870**
✉ **donjon@gite-jaujac.fr**
🌐 More information www.otsv.fr/ee6b74

Openings : Toute l'année. **Prices** : Une personne : 75 € Deux personnes : 75 € Taxe de séjour : 0,70 € (par personne adulte et par nuit) Animaux : 50 € (Caution animaux). 70 € / nuit à partir de 3 nuits Caution : 300 € à partir de 3 nuits. Taxe de séjour non incluse.

La Calade bed and breakfast – Ochre room

Let yourself be carried away by the charm of the Ochre room, located in our house in the heart of the Monts d'Ardèche Regional Nature Park. Independent entrance, 25 m² with bed 160x200, sofa-bed 90x190, a bathroom and a small office area.

📍 2400, route de Sainte Marguerite - **Chirols**
☎ **06 88 65 58 44**
✉ **lacadeardeche@gmail.com**
🌐 More information www.otsv.fr/247b6f



Openings : Du 01/01 au 15/11. Arrivée à partir de 16h / départ avant 11h30. **Prices** : Du 01/01 au 20/06/2024 Une personne : 92 € Deux personnes : 92 € Trois personnes : 117 € Repas : de 15 à 20 € Personne supplémentaire : 25 € (par nuit) Taxe de séjour : 0,70 € (Par jour et par adulte). Du 21/06 au 20/09/2024 Une personne : 98 € Deux personnes : 98 € Trois personnes : 123 € Repas : de 14 à 20 € Personne supplémentaire : 25 € (par nuit) Taxe de séjour : 0,70 € (Par jour et par adulte). Du 21/09 au 15/11/2024 Une personne : 92 € Deux personnes : 92 € Trois personnes : 117 € Repas : de 15 à 20 € Personne supplémentaire : 25 € (par nuit) Taxe de séjour : 0,70 € (Par jour et par adulte). Taxe de séjour no...



La Louve guesthouse

Our guest room is an old farmhouse that has been restored, while praising its lively and authentic past. On its private terrace watches a wolf inspiring her creativity.



📍 2340, Route de Saint-Louis - **La Souche**
☎ **07 67 13 55 59**
✉ **info@lescabanessdulouppleu.com**
🌐 More information www.otsv.fr/cce699

Openings : Du 01/04 au 20/10/2024. **Prices** : Une personne : 110 € Deux personnes : 110 € Repas : 25 € Week-end : 220 € Semaine : 700 €. Location des vélos électriques (VTT) : 25€ la demi-journée / 35€ la journée. Taxe de séjour incluse.

La Babounette

📍 45 Chemin de la Mercerie - **Jaujac**
☎ **0777790437**
✉ **lababounette07@gmail.com**
🌐 More information www.otsv.fr/9a2db0



Openings : Du 06/01/2024 au 10/01/2025. **Prices** : Deux personnes : de 130 à 180 €.

THERMES
Neyrac-les-Bains
Cures thermales
Spa et bien-être

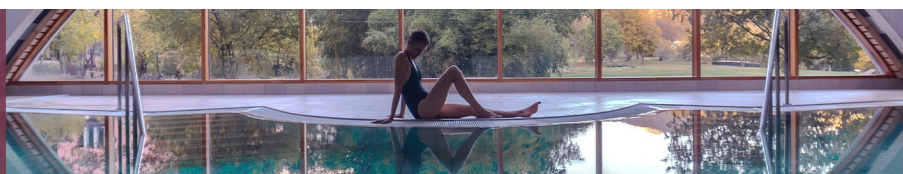



Under the bridge house

Welcome to the "under the bridge house". 300m from Neyrac les Bains thermes, near the Ardèche river (swimming spots and fishing), in the Natural Parc of Ardèche Mount. Covered swimming pool of Neyrac les Bains.



- 📍 205 Impasse du Pont - **Meyras**
- ☎ **0032478294516**
- ✉ **info@maisonsouslepont.fr**
- 🌐 More information www.otsv.fr/b6394c

Openings : Toute l'année. **Prices :** Deux personnes : de 80 à 110 € Repas : 29 €.

La demeure des maîtres – Flax seed room

Let yourself be seduced by the Graine de Lin bedroom! Independent access opening onto a flower-filled couradou and a small courtyard adorned with citrus trees. South-facing room, double bed and 2 single beds on the ground floor. Kitchenette, walk-in shower.

- 📍 La Chabanne - **Chirols**
- ☎ **0614129769**
- ✉ **lademeuredesmaîtres@yahoo.fr**
- 🌐 More information www.otsv.fr/29093e



Openings : Toute l'année. **Prices :** Du 01/01 au 05/07/2024 Une personne : 85 € Deux personnes : 85 € Trois personnes : 110 € Quatre personnes : 135 € Taxe de séjour : 0,70 € (par adulte et par jour). Du 06/07 au 31/08/2024 Une personne : 115 € Deux personnes : 115 € Trois personnes : 140 € Quatre personnes : 165 € Taxe de séjour : 0,70 € (par adulte et par jour). Du 01/09 au 31/12/2024 Une personne : 85 € Deux personnes : 85 € Trois personnes : 110 € Quatre personnes : 135 € Taxe de séjour : 0,70 € (par adulte et par jour). Gratuit pour les moins de 2 ans. Taxe de séjour non incluse.



Evidence guestroom – Oslo room

Treat yourself to a peaceful holiday with the oslo room! A double room with a sitting area and a breathtaking view of the surrounding forest! Bed 140, bathroom with walk-in shower and pool access in season.



- 📍 145 impasse de Peyreplane - **Prades**
- ☎ **06 22 62 62 82**
- ✉ **reservations@l-evidence.com**
- 🌐 More information www.otsv.fr/8d7912

Openings : Du 01/01 au 31/08/2024. **Prices :** Deux personnes : 90 € Nuitée : 90 €. Taxe de séjour non incluse.

La demeure des maîtres – grass blade suite

Let yourself be seduced by the brin d'herbe suite! Independent access via a stone staircase for peaceful nights in. South-facing 35m² bedroom with double bed and high ceilings. Kitchenette, walk-in shower.

- 📍 La Chabanne - **Chirols**
- ☎ **0614129769**
- ✉ **lademeuredesmaîtres@yahoo.fr**
- 🌐 More information www.otsv.fr/5d1466



Openings : Toute l'année. **Prices :** Du 01/01 au 05/07/2024 Une personne : 85 € Deux personnes : 85 € Trois personnes : 110 € Taxe de séjour : 0,70 € (par adulte et par jour). Du 06/07 au 31/08/2024 Une personne : 115 € Deux personnes : 115 € Trois personnes : 140 € Taxe de séjour : 0,70 € (par adulte et par jour). Du 01/09 au 31/12/2024 Une personne : 85 € Deux personnes : 85 € Trois personnes : 110 € Taxe de séjour : 0,70 € (par adulte et par jour). Gratuit pour les moins de 2 ans. Taxe de séjour non incluse.



3 FORMULES

3 JOURS	46€
5 JOURS	60€
ANNUEL	79€

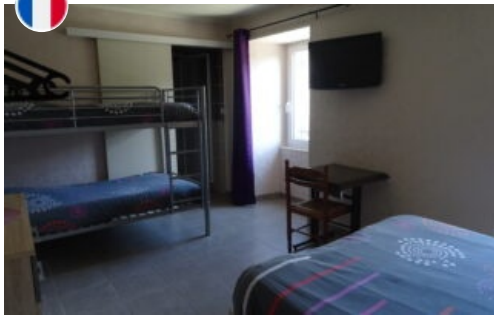

Retour aux Sources

Think to our guestrooms for your stay in Ardèche ! Situated above the restaurant, our 2 bedrooms have a private access.



📍 le Gua - **Meyras**
☎ **04 75 94 47 29**
✉ **ljaunier@yahoo.fr**
🌐 More information www.otsv.fr/1c9c92

Openings : Toute l'année.

Mas Dardet guesthouse

Our guest room welcomes you in the heart of the village of Thueyts! Enjoy a moment of escape and enjoy your breakfast in front of a unique panorama on the Monts d'Ardèche in our unusual hut...

📍 80 chemin de Dardet - **Thueyts**
☎ **04 75 36 32 43**
✉ **masdedardet@orange.fr**
🌐 More information www.otsv.fr/2da23e



Openings : Toute l'année. Arrivée 16h. Départ à 11h. Départ à 13h30 si option Brunch. **Prices :** Nuitée : 270 € Taxe de séjour : 0,70 € (Par personne majeure et par jour). Taxe de séjour non incluse.



At Justin's

At Justin's offers two bedrooms with private terrace on the garden floor. From 2km of the village, near swimming spots and hiking pathways.



📍 Saint amour - **Burzet**
☎ **06 44 71 89 93**
✉ **nicole.cornote@orange.fr**
🌐 More information www.otsv.fr/ca9c21

Openings : Du 22/04 au 15/10. **Prices :** Deux personnes : 65 € (La nuitée) Repas : 25 €. Panier pique-nique : 11 €.

Au pied de la Béalière guesthouse – Le Lac Ferrand

📍 5 rue Pasteur - **Montpezat-sous-Bauzon**
☎ **06 13 08 17 37**
✉ **tiphaineperrier@hotmail.fr**
🌐 More information www.otsv.fr/3a92e4



Openings : Du 01/03 au 30/11. **Prices :** Deux personnes : de 74 à 161 €. Taxe de séjour non incluse.





La Calade bed and breakfast – Terracotta room

The Terracotta room will charm you with its stoned-vaulted interior and bay window overlooking the mountains of the Monts d'Ardèche Regional Nature Park. Independent entrance via its wooden terrace, 25 m², 160x200 bed, bathroom, study area, chest



📍 2400, route de Sainte Marguerite - **Chiols**
☎ **06 88 65 58 44**
✉ **lacadeardeche@gmail.com**
🌐 More information www.otsv.fr/27101a

Openings : Du 01/01 au 15/11. Arrivée à partir de 16h / départ avant 11h30. **Prices :** Du 01/01 au 20/06/2024 Une personne : 98 € Deux personnes : 98 € Repas : de 15 à 20 € Personne supplémentaire : 25 € (par nuit) Taxe de séjour : 0,70 € (Par jour et par adulte). Du 21/06 au 20/09/2024 Une personne : 110 € Deux personnes : 110 € Repas : de 15 à 20 € Personne supplémentaire : 25 € (par nuit) Taxe de séjour : 0,70 € (Par jour et par adulte). Du 21/09 au 15/11/2024 Une personne : 98 € Deux personnes : 98 € Repas : de 15 à 20 € Personne supplémentaire : 25 € (par nuit) Taxe de séjour : 0,70 € (Par jour et par adulte). Taxe de séjour non incluse.

The masters house

Charming guesthouse in an ancient renovated farm situated in the middle of a chestnut grove.

📍 55 Chemin des Terres Basses - **Chiols**
☎ **0614129769**
✉ **lademeuredesmaitres@yahoo.fr**
🌐 More information www.otsv.fr/742744



Openings : Du 04/01 au 31/12/2023, tous les jours. Du 04/01 au 31/12/2024, tous les jours. **Prices :** Du 04/01 au 31/12/2023 Une personne : de 85 à 115 € Deux personnes : de 85 à 115 € Personne supplémentaire : 25 € (par personne et par nuit) Individuel enfant : 25 €. Du 04/01 au 31/12/2024 Une personne : de 85 à 115 € Deux personnes : de 85 à 115 € Trois personnes : de 110 à 140 € Quatre personnes : de 135 à 165 € Personne supplémentaire : 25 € (par personne et par nuit) Individuel enfant : 25 € Taxe de séjour : 0,70 € (Par personne adulte et par nuitée). Tarif enfant accordé aux 2 - 11 ans. Taxe de séjour non incluse.



La demeure des maîtres – Master suite

Let yourself be seduced by the master suite! Independent access via an outside stone staircase, private shaded terrace, sunny 35m² bedroom, 160cm bed, sitting area and 2 bunk beds. Kitchenette, walk-in shower.



📍 La Chabanne - **Chiols**
☎ **0614129769**
✉ **lademeuredesmaitres@yahoo.fr**
🌐 More information www.otsv.fr/ae3047

Openings : Toute l'année. **Prices :** Du 01/01 au 05/07/2024 Une personne : 85 € Deux personnes : 85 € Trois personnes : 110 € Quatre personnes : 135 € Taxe de séjour : 0,70 € (par adulte et par jour). Du 06/07 au 31/08/2024 Une personne : 115 € Deux personnes : 115 € Trois personnes : 140 € Quatre personnes : 165 € Taxe de séjour : 0,70 € (par adulte et par jour). Du 01/09 au 31/12/2024 Une personne : 85 € Deux personnes : 85 € Trois personnes : 110 € Quatre personnes : 135 € Taxe de séjour : 0,70 € (par adulte et par jour). Taxe de séjour non incluse.

Jeanne Marie Marcelle Villa

Room at first floor in a family house, 100m from the village in a greenery spot.

📍 25, route de Largentière - **Jaujac**
☎ **06 48 90 91 86**
✉ **elisroux@orange.fr**
🌐 More information www.otsv.fr/ee1038



Openings : Du 15/05 au 15/09/2024. Heure d'arrivée : 15h à 21h Départ à partir de 11h. **Prices :** Du 15/05 au 30/06/2024 Deux personnes : 90 € Nuitée : 90 €. Du 01/07 au 31/08/2024 Deux personnes : 110 € Nuitée : 110 €. Du 01/09 au 15/09/2024 Deux personnes : 90 € Nuitée : 90 €. Taxe de séjour incluse.



Partez à l'aventure
vers 7 Jeunes Volcans
d'Ardèche.

Sur chaque volcan ou à
proximité, une borne est
implantée ; elle vous permet
de poinçonner votre Pass.

Présentez triomphalement votre Pass
avec 7 poinçons dans les Offices de
tourisme* ou à la Maison du Parc à
Jaujac et vous vous verrez remettre
le prestigieux badge «Explorateur des
Jeunes volcans d'Ardèche».





La demeure des maîtres – Hot pepper suite

Let yourself be seduced by the piment suite! Independent access via an outside stone staircase, private shaded terrace, 30m² bedroom with a beautiful sunset view, 160cm bed, sitting area and a 90cm bed. Kitchenette, bathroom.



-  La Chabanne - **Chirols**
-  **0614129769**
-  lademeuredesmaîtres@yahoo.fr
-  More information www.otsv.fr/c0b6ba

Openings : Toute l'année. **Prices** : Du 01/01 au 05/07/2024 Une personne : 85 € Deux personnes : 85 € Trois personnes : 110 € Taxe de séjour : 0,70 € (par adulte et par jour). Du 06/07 au 31/08/2024 Une personne : 115 € Deux personnes : 115 € Trois personnes : 140 € Taxe de séjour : 0,70 € (par adulte et par jour). Du 01/09 au 31/12/2024 Une personne : 85 € Deux personnes : 85 € Trois personnes : 110 € Taxe de séjour : 0,70 € (par adulte et par jour). Taxe de séjour non incluse.

La Myrtilleraie

-  115 chemin de la Fabrique - **Péreyres**
-  **0620162371**
-  groslydie@orange.fr
-  More information www.otsv.fr/a47869



Openings : Du 06/01/2024 au 10/01/2025. **Prices** : Deux personnes : de 55 à 65 € Repas : 20 €. Taxe de séjour : 0,70€ par personne majeure et par nuitée à ajouter au montant total de votre séjour. Taxe de séjour non incluse.



Le Mas du Pestrin guesthouse

Welcome to Mas du Pestrin! Come and enjoy our 3 unusual guest rooms.





-  2662 route de la Fontaulière - **Meyras**
-  **06 23 65 64 18**
-  lemasdupestrin@orange.fr
-  More information www.otsv.fr/b24c54

Openings : Toute l'année. **Prices** : Deux personnes : à partir de 88 €.

à votre écoute toute l'année



Office de Tourisme Sources & Volcans
2 place du bosquet
Neyrac-les-Bains
07380 Meyras

04 75 36 46 26
tourisme@sourcesvolcans.com
www.sourcesvolcans.com
   @sourcesetvolcans