



Campingplatz La Charderie

Genießen Sie die friedliche und freundliche Atmosphäre auf unserem kleinen Campingplatz im Schatten der Akazien. Direkter Zugang zum Fluss. Privatstrand für Kinder und Angler. In der Nähe von Geschäften und Kureinrichtungen.



📍 410 Route de Bayzan - **Pont-de-Labeaume**
☎ **04 75 38 00 52**
✉ la.charderie@wanadoo.fr
🌐 Mehr Informationen www.otsv.fr/3ca6b1

Eröffnungen : Du 20/04 au 27/09/2024. Dates à confirmer. **Preise** : Forfait : à partir de 450 € (forfait curistes 3 semaines) Prix par personne supplémentaire : à partir de 10 € Location mobilhome nuitée : à partir de 60 €. Taxe de séjour non incluse.

Camping Bonneval

📍 165 chemin de Bonneval - **Fabras**
☎ **04 75 93 27 09**
✉ bonneval.camping@wanadoo.fr
🌐 Mehr Informationen www.otsv.fr/2e3209



Campingplatz Belos

Ruhiger Familiencampingplatz am Ufer der Ardèche, große schattige Stellplätze, 1200 m vom Dorf entfernt. Beheiztes Schwimmbad mit Wasserrutsche, Planschbecken, Kinderspiele, Spielzimmer, Trampolin, Tiere, Minigolf, Bar, Snackbar.



📍 820 Chemin de Belos - **Thueyts**
☎ **06 70 76 56 47**
✉ contact@camping-belos.com
🌐 Mehr Informationen www.otsv.fr/21f786

Eröffnungen : Du 07/04 au 29/09. Du 06/07 au 23/08 : 8h00-12h30 / 15h-18h30. **Preise** : Prix électricité / jour : 5 € Prix adulte / jour : de 5 à 6 € Prix enfant / jour : de 5 à 6 € (- de 10 ans) Prix animal / jour : de 2 à 3 € Prix tente / jour : de 2 à 3 € Emplacement : de 16 à 30 € (caravane ou tente - 2 personnes) Location HLL / Bungalow semaine : de 200 à 1 085 € Location mobilhome nuitée : de 60 à 95 € Location Mobilhome semaine : de 195 à 901 € Taxe de séjour : 0,59 €. Gratuit pour les moins de 1 ans. Locatif : 30% du montant du séjour à la réservation, le solde 1 mois avant l'arrivée. Emplacement : 30% du montant du séjour à la réservation, le solde 1 mois avant l'arrivée. Gratuit pour les moins de 1 an....

Les Faysses de l'Hêtre

📍 4770 route des Oulettes - **Burzet**
☎ **09 77 06 02 66**
✉ lesfayssesdelhetre@gmail.com
🌐 Mehr Informationen www.otsv.fr/cea95d

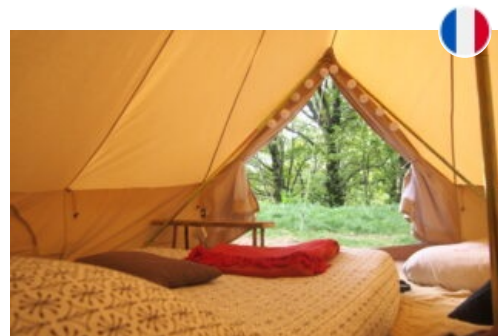



Campingplatz Domaine de la Plage

Familienfreundlicher Campingplatz 700 m von den Thermalbädern entfernt, am Flussufer mit beheiztem Schwimmbad. Viele kostenlose Unterhaltungsangebote während der Saison. Auf dem Campingplatz können auch 3 möblierte Unterkünfte gemietet werden.



📍 2435 route du Puy en Velay - **Meyras**
☎ **06 22 57 49 02**
✉ **contact@lecampingdelaplage.com**
🌐 Mehr Informationen www.otsv.fr/1f65e5

Eröffnungen : Du 21/04 au 17/11/2024. **Preise :** Du 21/04 au 11/05/2024 Prix animal / jour : 3 € Prix emplacement camping-car : de 23 à 415 € (Nuitée : 23€ Trois semaines : 415€) Prix par personne supplémentaire : 4 € Emplacement : de 23 à 415 € (Nuitée : 23€ Trois semaines : 415€) Location Mobilhome semaine : de 280 à 810 € (Le tarif total varie en fonction de la capacité d'accueil du mobilhome) Taxe de séjour : 0,59 €. Du 12/05 au 29/06/2024 Prix animal / jour : 3 € Prix emplacement camping-car : de 27 à 480 € (Nuitée : 27€ Trois semaines : 480€) Prix par personne supplémentaire : 5 € Emplacement : de 27 à 480 € (Nuitée : 27€ Trois semaines : 480€) Location Mobilhome semaine : de 280 à 81...

Campingplatz Les Issoux Paradis Famille

Ein freundlicher Familiencampingplatz mit vielen Unterhaltungsangeboten, Kinderspielen, Flusszugang, Pools mit Wasserrutschen und einem Spa. Eine Snackbar in der Nähe von Geschäften und Attraktionen.

📍 Allée de Vals - **Lalevade-d'Ardèche**
☎ **04 27 52 96 64**
✉ **campingparadisfamilydesissoux@gmail.com**
🌐 Mehr Informationen www.otsv.fr/cc3a50



Eröffnungen : Du 07/04 au 30/09/2024 de 8h à 23h. **Preise :** Forfait : de 18 à 35 € Prix électricité / jour : 6 € Prix adulte / jour : 6 € (personne supplémentaire +10 ans) Prix enfant / jour (10 ans) : 4 € Prix animal / jour : 4 € Prix emplacement camping-car : de 18 à 35 € Prix par personne supplémentaire : de 4 à 6 € (Enfant de moins de 10 ans : 4€) Location Mobilhome semaine : de 300 à 2 300 € Location Mobilhome week-end : de 60 à 160 € Location tente équipée semaine : de 200 à 950 € Location tente équipée week-end : de 40 à 80 € Taxe de séjour : 0,60 € (Par adulte et par nuitée). 2€ pour les visiteurs. Taxe de séjour non incluse.



Camping l'Estival



📍 255 chemin de l'Estival - **Fabras**
☎ **06 10 46 45 23**
✉ **camping.estival@orange.fr**
🌐 Mehr Informationen www.otsv.fr/ab8a02

Eröffnungen : Du 01/04 au 31/10/2024. 8h-12h30 14h-19h30. **Preise :** Forfait : 14,50 € (caravane ou tente 1 ou 2 pers + voiture) Prix électricité / jour : 4,90 € Prix adulte / jour : 4,50 € Prix enfant / jour : 4 € (- 7 ans) Prix animal / jour : 1 € Prix emplacement camping-car : 7 € (+ 4,50€/personne) Prix tente / jour : 3,40 € (supplémentaire) Prix voiture / jour : 3,20 € (voiture ou moto supplémentaire) Location HLL / Bungalow semaine : de 530 à 605 € (en Bungalow toilé / Lodge avec sanitaires 5 personnes) Location HLL / Bungalow week-end : de 160 à 190 € (pour 2 nuits en Bungalow toilé / Lodge avec sanitaires 5 personnes) Location Mobilhome toilé semaine : de 430 à 510 € (4 personnes) Location Mobilhome week...

Camping du Pont de Mercier

Der Campingplatz Le Pont de Mercier liegt inmitten einer üppigen Landschaft und heißt Sie zu einem unvergesslichen Urlaub im Herzen dieser perfekt erhaltenen Region willkommen.

📍 255 Les Champs de Mercier - **Thueyts**
☎ **04 75 36 46 08**
✉ **info@campingpontdumercier.fr**
🌐 Mehr Informationen www.otsv.fr/fce056



Eröffnungen : Du 30/04 au 27/09. **Preise :** Forfait : de 13,50 à 21,50 € Prix électricité / jour : 4,90 € Prix adulte / jour : de 3,50 à 6 € Prix enfant / jour : de 3 à 4,50 € Prix animal / jour : de 2 à 3 € Prix tente / jour : 2 € Prix voiture / jour : 2 € Location HLL / Bungalow semaine : de 260 à 530 € Location Mobilhome semaine : de 280 à 610 €. Gratuit pour les moins de 2 ans. Taxe de séjour non incluse.

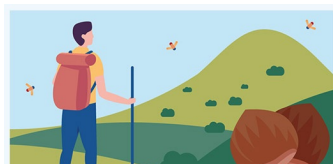

L'application est proposée par le Parc naturel régional des Monts d'Ardèche et les offices de tourisme du territoire pour découvrir des magnifiques sentiers, paysages et patrimoines. comprend des randonnées pédestres, équestres, vélos, VTT et même hivernales avec les parcours de ski de randonnée et de raquettes à neige.





Campingplatz le Ventadour

Familienfreundlicher 3-Sterne-Campingplatz an den Ufern der Ardèche. Unser USP: Naturbadestelle mit Privatstrand und Wasserfall. Großzügige und begrünte Stellplätze. Hochwertige Mietunterkünfte mit 1, 2 oder 3 Schlafzimmern. Viele Möglichkeiten in d



- 📍 213 Route du Puy en Velay - **Meyras**
- ☎ **06 78 04 53 00**
- ✉ **info@leventadour.com**
- 🌐 Mehr Informationen www.otsv.fr/ea6bd0

Eröffnungen : Du 07/05 au 21/09/2024. 8h30-12h / 14h30-18h30. **Preise :** Du 07/05 au 14/06/2024 Forfait : 18 € (2 personnes) Forfait "sans voiture" : 13 € (1 personne) Prix électricité / jour : 5,50 € Prix adulte / jour : 6 € Prix enfant / jour : de 4 à 6 € Prix animal / jour : 2 € Prix voiture caravane / jour : 18 € Prix emplacement camping-car : 18 € Prix voiture tente / jour : 18 € Prix par personne supplémentaire : 6 € Location Mobilhome semaine : de 299 à 699 € Location Mobilhome week-end : de 129 à 359 € Taxe de séjour : 0,59 € (par personne adulte et par nuitée). Du 15/06 au 10/07/2024 Forfait : 22,50 € (2 personnes) Forfait "sans voiture" : 16 € (1 personne) Prix électricité / jour : 5,50 € Prix adul...

Pré du Bois biwak area

Der Biwakplatz Pré du Bois liegt in der Nähe der Wasserscheide und 500 m vom GR®7 entfernt.

- 📍 1361, route de la Brousse - **Burzet**
- ☎ **06 78 17 26 00**
- ✉ **contact@mcr-rando.com**
- 🌐 Mehr Informationen www.otsv.fr/3512ba



Eröffnungen : Toute l'année. **Preise :** Prix adulte / jour : à partir de 6 € (en tente personnelle) Prix enfant / jour : à partir de 6 € (en tente personnelle). Gratuit pour les accompagnateurs en montagne, les guides de haute montagne. 1 Nuit en Tipi-tente MCR : 7 € Enf - 10 € adulte 1/2 pension adulte tipi : 40 € 1/2 pension enfant tipi (enfant moins de 11 ans) : 32€ 1/2 pension pour bivouaqueur adulte : 30€ 1/2 pension pour bivouaqueur enfant (enfant moins de 11 ans) : 25€ Pique nique MCR : 11 € Matelas : 5 € Sac de couchage : 10 € Drap sac : 5 € Accueil chevaux ou ânes : 5€ Paiement espèces, chèques ou virement. Taxe de séjour non incluse.



Camping Municipal le Grand Pré



- 📍 1, place St Theophrède - **Barnas**
- ☎ **04 75 36 40 12**
- ✉ **mairie@barnas.fr**
- 🌐 Mehr Informationen www.otsv.fr/ae1c88

Eröffnungen : Du 15/03 au 01/11/2024. **Preise :** Du 15/03 au 14/06/2024 Prix électricité / jour : 4,30 € Prix animal / jour : 1,50 € Prix par personne supplémentaire : 2 € (Tarif par jour enfant (à partir de 3 ans) ou adulte supplémentaire, teom comprise.) Emplacement : 10 € (Emplacement 2 personnes + 1 voiture teom comprise.) Taxe de séjour : 0,22 € (Tarif par jour, par personne (à partir de 18ans).). Du 15/06 au 15/09/2024 Prix électricité / jour : 4,30 € Prix animal / jour : 2 € Prix par personne supplémentaire : 2,50 € Emplacement : 12 € Taxe de séjour : 0,22 €. Du 16/09 au 03/11/2024 Prix électricité / jour : 4,30 € Prix animal / jour : 1,50 € Prix par personne supplémentaire : 2 € (Tarif par jour...

Camping Municipal Rieu Sépoux

Im Herzen des Bourges-Tals, am Flussufer, ruhige Stellplätze in einem geschützten Gebiet im Schatten von Akazien. Burzet ist als "grüne Station" klassifiziert, wodurch die natürliche Attraktivität dieses Ortes für einen Natururlaub aufgewertet wird.

- 📍 280 route d'Aubenas - **Burzet**
- ☎ **04 75 88 09 06**
- ✉ **contact@burzet.fr**
- 🌐 Mehr Informationen www.otsv.fr/3bbdb6



Eröffnungen : Du 01/05 au 15/10/2024. **Preise :** Forfait : 12 € (Emplacement 1 tente, 4 personnes, 1 voiture) Prix électricité / jour : 3 € Prix adulte / jour : 4 € (adulte supplémentaire) Prix enfant / jour : 2 € (supplément au forfait par enfant de moins de 15 ans) Prix voiture / jour : 4 € (voiture ou tente supplémentaire) Prix par personne supplémentaire : 4 € Location Mobilhome semaine : de 300 à 500 € (Du 01/05 au 30/06 et du 01/09 au 15/10 : 300€ Du 01/07 au 31/08 : 400€ à 500€) Taxe de séjour : 0,22 €. Animaux petite taille : gratuit.

THERMES
Neyrac-les-Bains
Cures thermales
Spa et bien-être

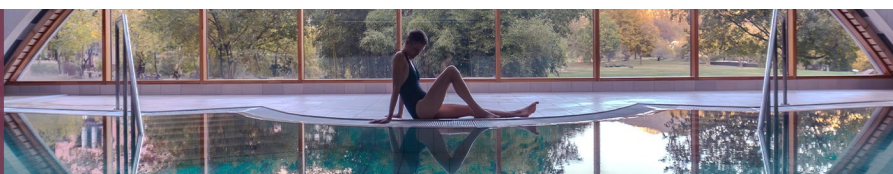



Campingplatz Barutel



- 📍 25 rue des Magnaneries - **Meyras**
- ☎ **04 75 38 03 78**
- ✉ campingbarutelmeyras@gmail.com
- 🌐 Mehr Informationenen www.otsv.fr/5cf742

Eröffnungen : Du 21/04 au 10/10/2024. **Preise** : Forfait : de 18 à 1 700 € (Tarifs curistes : Mobilhomes et chalets pour 3 semaines : entre 430 et 1700€ Tente cocosweet pour 3 semaines : entre 370 et 1350€) Prix animal / jour : de 0 à 3 € (Animal : 28€ la semaine en locatif (25€ les 3 semaines si curistes)) Prix par personne supplémentaire : de 4 à 7 € Emplacement : de 18 à 34 € (Électricité comprise) Location mobilhome nuitée : de 70 à 180 € (selon la période et le type de mobilhome). Gratuit pour les moins de 1 ans. Chalet 5 pers. : Nuitée entre 76€ et 143€ Tente Coco Sweet : Nuitée entre 35€ et 99€, suivant la période et la tente choisie. Tente ou Voiture supplémentaire : entre 0 et 2,50€ Visiteur : 3...



Office de Tourisme Sources & Volcans
2 place du bosquet
Neyrac-les-Bains
07380 Meyras

à votre écoute toute l'année

04 75 36 46 26
tourisme@sourcesvolcans.com
www.sourcesvolcans.com
@sourcesetvolcans

