



les Issoux Campsite Paradis Family

A friendly family campsite with lots of entertainment, children's games, river access, pools with waterslides and a spa. A snack bar close to shops and attractions.



- 📍 Allée de Vals - **Lalevade-d'Ardèche**
- ☎ **04 27 52 96 64**
- ✉ campingparadisfamilydesissoux@gmail.com
- 🌐 More information www.otsv.fr/cc3a50

Openings : Du 07/04 au 30/09/2024 de 8h à 23h. **Prices** : Forfait : de 18 à 35 € Prix électricité / jour : 6 € Prix adulte / jour : 6 € (personne supplémentaire +10 ans) Prix enfant / jour (10 ans) : 4 € Prix animal / jour : 4 € Prix emplacement camping-car : de 18 à 35 € Prix par personne supplémentaire : de 4 à 6 € (Enfant de moins de 10 ans : 4€) Location Mobilhome semaine : de 300 à 2300 € Location Mobilhome week-end : de 60 à 160 € Location tente équipée semaine : de 200 à 950 € Location tente équipée week-end : de 40 à 80 € Taxe de séjour : 0,60 € (Par adulte et par nuitée). 2€ pour les visiteurs. Taxe de séjour non incluse.

Campsite le Ventadour

3-star family-friendly campsite on the banks of the Ardèche. Our USP: natural bathing area with private beach and waterfall. Leafy and spacious pitches. Premium rentals with 1, 2 or 3 bedrooms. Lots of options nearby.

- 📍 213 Route du Puy en Velay - **Meyras**
- ☎ **06 78 04 53 00**
- ✉ info@leventadour.com
- 🌐 More information www.otsv.fr/ea6bd0



Openings : Du 07/05 au 21/09/2024. 8h30-12h / 14h30-18h30. **Prices** : Du 07/05 au 14/06/2024 Forfait : 18 € (2 personnes) Forfait "sans voiture" : 13 € (1 personne) Prix électricité / jour : 5,50 € Prix adulte / jour : 6 € Prix enfant / jour : de 4 à 6 € Prix animal / jour : 2 € Prix voiture caravane / jour : 18 € Prix emplacement camping-car : 18 € Prix voiture tente / jour : 18 € Prix par personne supplémentaire : 6 € Location Mobilhome semaine : de 299 à 699 € Location Mobilhome week-end : de 129 à 359 € Taxe de séjour : 0,59 € (par personne adulte et par nuitée). Du 15/06 au 10/07/2024 Forfait : 22,50 € (2 personnes) Forfait "sans voiture" : 16 € (1 personne) Prix électricité / jour : 5,50 € Prix adul...



Camping l'Estival

Time stands still at L'Estival. Spending a holiday here is living the good life in the great outdoors with welcoming hosts. There are 20 shaded pitches with a swimming pool, outdoor relaxation area and playground.



- 📍 255 chemin de l'Estival - **Fabras**
- ☎ **06 10 46 45 23**
- ✉ camping.estival@orange.fr
- 🌐 More information www.otsv.fr/ab8a02

Openings : Du 01/04 au 31/10/2024. 8h-12h30 14h-19h30. **Prices** : Forfait : 14,50 € (caravane ou tente 1 ou 2 pers + voiture) Prix électricité / jour : 4,90 € Prix adulte / jour : 4,50 € Prix enfant / jour : 4 € (- 7 ans) Prix animal / jour : 1 € Prix emplacement camping-car : 7 € (+ 4,50€/personne) Prix tente / jour : 3,40 € (supplémentaire) Prix voiture / jour : 3,20 € (voiture ou moto supplémentaire) Location HLL / Bungalow semaine : de 530 à 605 € (en Bungalow toilé / Lodge avec sanitaires 5 personnes) Location HLL / Bungalow week-end : de 160 à 190 € (pour 2 nuits en Bungalow toilé / Lodge avec sanitaires 5 personnes) Location Mobilhome semaine : de 430 à 510 € (4 personnes) Location Mobilhome week-end : ...

la Charderie campsite

Soak up the peaceful and friendly atmosphere at our little campsite in the shade of the acacias. Direct river access. Private beach to keep children and fishermen happy. Near to shops and spa resorts.

- 📍 410 Route de Bayzan - **Pont-de-Labeaume**
- ☎ **04 75 38 00 52**
- ✉ la.charderie@wanadoo.fr
- 🌐 More information www.otsv.fr/3ca6b1



Openings : Du 21/04 au 31/10/2024. Dates à confirmer. **Prices** : Forfait : à partir de 450 € (forfait curistes 3 semaines) Prix par personne supplémentaire : à partir de 10 € Location mobilhome nuitée : à partir de 60 €. Taxe de séjour non incluse.



Belos Campsite

Quiet and family-friendly campsite on the banks of the Ardèche with spacious and shaded pitches 1200m from the village. Pool, paddling pool, playground, summer entertainment,, animals, mini-golf bar, snack.



- 📍 820 Chemin de Belos - **Thueyts**
- ☎ **06 70 76 56 47**
- ✉ **contact@camping-belos.com**
- 🌐 More information www.otsv.fr/21f786

Openings : Du 07/04 au 29/09. Du 06/07 au 23/08 : 8h00-12h30 / 15h-18h30. **Prices :** Prix électricité / jour : 5 € Prix adulte / jour : de 5 à 6 € Prix enfant / jour : de 5 à 6 € (- de 10 ans) Prix animal / jour : de 2 à 3 € Prix tente / jour : de 2 à 3 € Emplacement : de 16 à 30 € (caravane ou tente - 2 personnes) Location HLL / Bungalow semaine : de 200 à 1 085 € Location mobilhome nuitée : de 60 à 95 € Location Mobilhome semaine : de 195 à 901 € Taxe de séjour : 0,59 €. Gratuit pour les moins de 1 ans. Locatif : 30% du montant du séjour à la réservation, le solde 1 mois avant l'arrivée. Emplacement : 30% du montant du séjour à la réservation, le solde 1 mois avant l'arrivée. Gratuit pour les moins de 1 an....

Pré du Bois bivouac area

The Pré du Bois bivouac area is close to the watershed and 500m from the GR®7.

- 📍 1361, route de la Brousse - **Burzet**
- ☎ **06 78 17 26 00**
- ✉ **contact@mcr-rando.com**
- 🌐 More information www.otsv.fr/3512ba



Openings : Toute l'année. **Prices :** Prix adulte / jour : à partir de 6 € (en tente personnelle) Prix enfant / jour : à partir de 6 € (en tente personnelle). Gratuit pour les accompagnateurs en montagne, les guides de haute montagne. 1 Nuit en Tipi-tente MCR : 7 € Enf - 10 € adulte 1/2 pension adulte tipi : 40 € 1/2 pension enfant tipi (enfant moins de 11 ans) : 32€ ½ pension pour bivouaqueur adulte : 30€ ½ pension pour bivouaqueur enfant (enfant moins de 11 ans) : 25€ Pique nique MCR : 11 € Matelas : 5 € Sac de couchage : 10 € Drap sac : 5 € Accueil chevaux ou ânes : 5€ Paiement espèces, chèques ou virement. Taxe de séjour non incluse.



Les Faysses de l'Hêtre



- 📍 4770 route des Oulettes - **Burzet**
- ☎ **09 77 06 02 66**
- ✉ **lesfayssesdelhetre@gmail.com**
- 🌐 More information www.otsv.fr/a704aa

Camping du Pont de Mercier

The Pont de Mercier campsite lies in lush countryside and welcomes you for an unforgettable holiday in the heart of this perfectly preserved region.

- 📍 255 Les Champs de Mercier - **Thueyts**
- ☎ **04 75 36 46 08**
- ✉ **info@campingpontdumercier.fr**
- 🌐 More information www.otsv.fr/fce056



Openings : Du 30/04 au 27/09. **Prices :** Forfait : de 13,50 à 21,50 € Prix électricité / jour : 4,90 € Prix adulte / jour : de 3,50 à 6 € Prix enfant / jour : de 3 à 4,50 € Prix animal / jour : de 2 à 3 € Prix tente / jour : 2 € Prix voiture / jour : 2 € Location HLL / Bungalow semaine : de 260 à 530 € Location Mobilhome semaine : de 280 à 610 €. Gratuit pour les moins de 2 ans. Taxe de séjour non incluse.

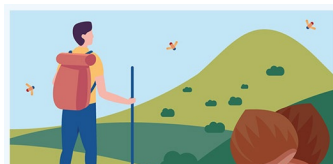

L'application est proposée par le Parc naturel régional des Monts d'Ardèche et les offices de tourisme du territoire pour découvrir des magnifiques sentiers, paysages et patrimoines. comprend des randonnées pédestres, équestres, vélos, VTT et même hivernales avec les parcours de ski de randonnée et de raquettes à neige.





Camping Municipal Rieu Sépoux

In the heart of the Bourges Valley, on the banks of the river, peaceful pitches in a protected area shaded by acacias. Burzet is classified as a "green resort", enhancing the natural appeal of this site for a nature break.



- 📍 280 route d'Aubenas - **Burzet**
- ☎ **04 75 88 09 06**
- ✉ **contact@burzet.fr**
- 🌐 More information www.otsv.fr/3bbdb6

Openings : Du 01/05 au 15/10/2024. **Prices :** Forfait : 12 € (Emplacement 1 tente, 4 personnes, 1 voiture) Prix électricité / jour : 3 € Prix adulte / jour : 4 € (adulte supplémentaire) Prix enfant / jour : 2 € (supplément au forfait par enfant de moins de 15 ans) Prix voiture / jour : 4 € (voiture ou tente supplémentaire) Prix par personne supplémentaire : 4 € Location Mobilhome semaine : de 300 à 500 € (Du 01/05 au 30/06 et du 01/09 au 15/10 : 300€ Du 01/07 au 31/08 : 400€ à 500€) Taxe de séjour : 0,22 €. Animaux petite taille : gratuit.

Camping Municipal le Grand Pré

Shaded campsite on the banks of the Ardèche River. Trout fishing, hiking etc. No booking needed.

- 📍 1, place St Theophrède - **Barnas**
- ☎ **04 75 36 40 12**
- ✉ **mairie@barnas.fr**
- 🌐 More information www.otsv.fr/ae1c88



Openings : Du 15/03 au 01/11/2024. **Prices :** Du 15/03 au 14/06/2024 Prix électricité / jour : 4,30 € Prix animal / jour : 1,50 € Prix par personne supplémentaire : 2 € (Tarif par jour enfant (à partir de 3 ans) ou adulte supplémentaire, teom comprise.) Emplacement : 10 € (Emplacement 2 personnes + 1 voiture teom comprise.) Taxe de séjour : 0,22 € (Tarif par jour, par personne (à partir de 18ans)). Du 15/06 au 15/09/2024 Prix électricité / jour : 4,30 € Prix animal / jour : 2 € Prix par personne supplémentaire : 2,50 € Emplacement : 12 € Taxe de séjour : 0,22 €. Du 16/09 au 03/11/2024 Prix électricité / jour : 4,30 € Prix animal / jour : 1,50 € Prix par personne supplémentaire : 2 € (Tarif par jour enfant (à partir de 3...



Bonneval campsite

The Bonneval campsite is located in the village of Fabras



- 📍 165 chemin de Bonneval - **Fabras**
- ☎ **04 75 93 27 09**
- ✉ **bonneval.camping@wanadoo.fr**
- 🌐 More information www.otsv.fr/2e3209

Barutel campsite

Le Barutel is a leafy haven of peace by the Ardèche River where you can unwind and make friends. Heated pool, beach 80m away. Summer: shows, games and discos.

- 📍 25 rue des Magnaneries - **Meyras**
- ☎ **04 75 38 03 78**
- ✉ **campingbarutelmeyras@gmail.com**
- 🌐 More information www.otsv.fr/5cf742



Openings : Du 21/04 au 10/10/2024. **Prices :** Forfait : de 18 à 1700 € (Tarifs curistes : Mobilhomes et chalets pour 3 semaines : entre 430 et 1700€ Tente cocosweet pour 3 semaines : entre 370 et 1350€) Prix animal / jour : de 0 à 3 € (Animal : 28€ la semaine en locatif (25€ les 3 semaines si curistes)) Prix par personne supplémentaire : de 4 à 7 € Emplacement : de 18 à 34 € (Électricité comprise) Location mobilhome nuitée : de 70 à 180 € (selon la période et le type de mobilhome). Gratuit pour les moins de 1 ans. Chalet 5 pers. : Nuitée entre 76€ et 143€ Tente Coco Sweet : Nuitée entre 35€ et 99€, suivant la période et la tente choisie. Tente ou Voiture supplémentaire : entre 0 et 2,50€ Visiteur : 3...

THERMES
Neyrac-les-Bains
Cures thermales
Spa et bien-être

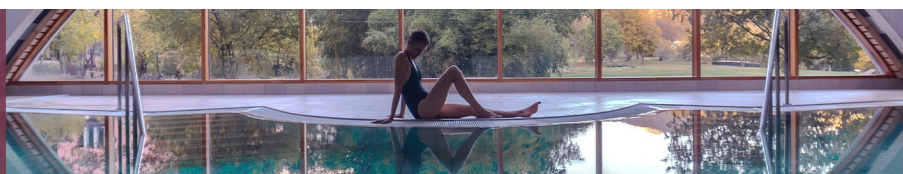



Campsite Domaine de la Plage

Family-friendly campsite 700 m from the thermal baths, on the banks of the river with heated swimming pool. Lots of free entertainment throughout the season. 3 furnished tourist accommodation units also available for rent on the campsite.



- 📍 2435 route du Puy en Velay - **Meyras**
- ☎ **06 22 57 49 02**
- ✉ **contact@lecampingdelaplage.com**
- 🌐 More information **www.otsv.fr/1f65e5**

Openings : Du 21/04 au 17/11/2024. **Prices :** Du 21/04 au 11/05/2024 Prix animal / jour : 3 € Prix emplacement camping-car : de 23 à 415 € (Nuitée : 23€ Trois semaines : 415€) Prix par personne supplémentaire : 4 € Emplacement : de 23 à 415 € (Nuitée : 23€ Trois semaines : 415€) Location Mobilhome semaine : de 280 à 810 € (Le tarif total varie en fonction de la capacité d'accueil du mobilhome) Taxe de séjour : 0,59 €. Du 12/05 au 29/06/2024 Prix animal / jour : 3 € Prix emplacement camping-car : de 27 à 480 € (Nuitée : 27€ Trois semaines : 480€) Prix par personne supplémentaire : 5 € Emplacement : de 27 à 480 € (Nuitée : 27€ Trois semaines : 480€) Location Mobilhome semaine : de 280 à 810 €

à votre écoute toute l'année



Office de Tourisme Sources & Volcans
2 place du bosquet
Neyrac-les-Bains
07380 Meyras

04 75 36 46 26
tourisme@sourcesvolcans.com
www.sourcesvolcans.com
Facebook Instagram YouTube @sourcesetvolcans