



Heritage Days: Visit of Thueyts, village of character

Take a guided tour of the characterful village of Thueyts on Heritage Days! You'll be amazed by the richness of its heritage and geology. Prior booking required (places are limited). Length approx. 1h30.



📍 Office de tourisme Sources et Volcans - Bureau de Thueyts - **Thueyts**
☎ [04 75 36 46 26](tel:0475364626)
✉ tourisme@sourcesvolcans.com
🌐 More information www.otsv.fr/6cbea3

Openings : Samedi 21 septembre 2024. À 10h30. Dimanche 22 septembre 2024. À 14h. Sous réserve de conditions météo favorables. Annulé en cas de mauvais temps. **Prices** : Gratuit. Sur réservation dans les bureaux de l'Office de Tourisme ou sur le site sourcesvolcans.com/visites-commentees.

Visit of the Ardèche museum of the past

This small museum, completely renovated, retraces the life of the [...]

📍 2, Place du Champ de Mars - **Thueyts**
☎ [06 27 87 44 36](tel:0627874436)
✉ ardechedautrefois@hotmail.com
🌐 More information www.otsv.fr/b4d8a5



Openings : Du 31/03 au 30/06/2024. Fermé lundi et dimanche. 9h-12h30 / 15h-19h. Du 01/07 au 31/08/2024, tous les jours. Tous les jours : 9h-12h30 / 15h-19h. Du 01/09 au 30/10/2024. Fermé lundi et mardi. 9h-12h30 / 15h-19h. **Prices** : Adulte : 4 €, Enfant : 3 €, Groupe adultes : 3,50 €, Groupe enfants : 2,50 €. Gratuit pour les accompagnateurs guides, les chauffeurs. Tarif enfant accordé aux 0 - 16 ans. Entrée chasse aux trésors : 5€ Visite guidée sur réservation pour les groupes.



Guided tours in Meyras

Discover the history of the village of Meyras with Dédé l'Ardéchois, great servant of the Ardèche tourism and ambassador of his village. Relive the story with unique anecdotes ! reservation required.



📍 Rue de la Viguerie - **Meyras**
☎ [06 24 29 16 90](tel:0624291690)
✉ dede.ardechois@gmail.com
🌐 More information www.otsv.fr/fb6325

Openings : Du 08/07 au 29/07/2024, tous les lundis. Tous les lundis. RDV à 20h30 devant la porte de l'église de Meyras. Du 05/08 au 26/08/2024, tous les lundis. Tous les lundis. RDV à 20h30 devant la porte de l'église de Meyras. **Prices** : Adulte : 5 €, Enfant : 3 €. Gratuit pour les moins de 12 ans.

Children's drawing and comics workshop

Introduce your children, aged 6 and over, to Anne's drawing and comics workshops! Through a multitude of projects and games, budding artists will be invited, throughout the year, to enrich their illustrated worlds...

📍 Salle communale à côté de la mairie - **Meyras**
☎ [06 42 22 84 25](tel:0642228425)
✉ atelierdessinetbd@gmail.com
🌐 More information www.otsv.fr/6df152



Openings : Du 13/09/2023 au 03/07/2024, tous les mercredis de 10h à 11h30. Pour les enfants de 6 à 10 ans. **Prices** : Tarif unique : 380 €. Pour 32 ateliers d'1h30 + le matériel : 380€ TTC pour l'année, tarif unique à l'année avec une séance d'essai offerte lors des inscriptions.



Guided tour of Jaujac village

Come and discover the medieval and volcanic history of the village of Jaujac. Duration about 1h30.



- 📍 Office de tourisme Ardèche des Sources et Volcans - Bureau de Jaujac - **Jaujac**
- ☎ **04 75 36 46 26**
- ✉ tourisme@sourcesvolcans.com
- 🌐 More information www.otsv.fr/3bf45c

Openings : Du 02/06 au 30/06, tous les vendredis. À 10h30 et à 16h30. Du 01/07 au 31/08, tous les vendredis. À 16h30. Du 01/09 au 30/09, tous les vendredis. À 10h30 et à 16h30. Sous réserve de conditions météo favorables. Annulé en cas de mauvais temps. **Prices** : Gratuit. Sur réservation dans les bureaux de l'Office de Tourisme Sources & Volcans ou sur le site sourcesvolcans.com.

Stage d'éclaboussures d'aquarelle 2 jours

- 📍 780 route du Bouix - **Barnas**
- ☎ **06 89 91 34 47**
- ✉ lorenbbes@gmail.com
- 🌐 More information www.otsv.fr/2c5897



Openings : Du samedi 29 au dimanche 30 juin 2024 de 9h30 à 16h30. Du samedi 21 au dimanche 22 septembre 2024 de 9h30 à 16h30. **Prices** : 188 euros (sans hébergement ; me contacter pour de possibles options d'hébergement).



Visites de la tour de l'horloge



- 📍 Le village - **Burzet**
- ☎ **04 75 94 43 99**
- 🌐 More information www.otsv.fr/cbc57f

Openings : Du 03/07 au 28/08, tous les lundis de 18h à 19h30. Dates à confirmer. **Prices** : Gratuit. Sur réservation.

Heritage Days: Visit of Jaujac, village of character

Take a guided tour of the characterful village of Jaujac on Heritage Days! You'll be amazed by the richness of its heritage and geology. Booking essential (places are limited). Length approx. 1h30.

- 📍 Office de tourisme Sources et Volcans - Bureau de Jaujac - **Jaujac**
- ☎ **04 75 36 46 26**
- ✉ tourisme@sourcesvolcans.com
- 🌐 More information www.otsv.fr/6cbea3



Openings : Samedi 21 septembre 2024. À 14h. Dimanche 22 septembre 2024. À 10h30. Sous réserve de conditions météo favorables. Annulé en cas de mauvais temps. **Prices** : Gratuit. Sur réservation dans les bureaux de l'Office de Tourisme ou sur le site www.sourcesvolcans.com/visites-commentees.

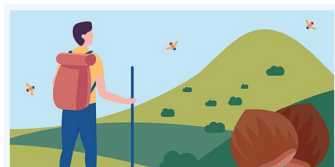

L'application est proposée par le Parc naturel régional des Monts d'Ardèche et les offices de tourisme du territoire pour découvrir des magnifiques sentiers, paysages et patrimoines. comprend des randonnées pédestres, équestres, vélos, VTT et même hivernales avec les parcours de ski de randonnée et de raquettes à neige.





Silk mill museum

Welcome to the museum's 400m² of renovated galleries. Models, machines, interactive terminals, documentary film, audio installations and information panels take you on a trip back in time to silk milling.



- 📍 Pont de Veyrières - **Chirols**
- ☎ **04 75 94 54 07**
- ✉ **ecomuseechirols@orange.fr**
- 🌐 More information www.otsv.fr/47f21e

Openings : Du 15/05 au 15/10, tous les lundis, mardis, mercredis et jeudis de 14h à 18h. **Prices** : Gratuit pour les moins de 6 ans. Tarif groupe à partir de 10 personnes. Tarif plein : 5€ Tarif réduit (Groupes, Pass Parc, Pass PNR) : 3,50€ Tarif enfant (- de 16ans) : 3,50€.

Guided visit : Fabras and its roman church

Come and discover the history of the village of Fabras and its Romanesque church of St Pierre aux liens on a unique guided tour! Hosted by Henri Klinz. Continue your discovery with a visit to the Romanesque church of Niegles (Pont de Labeaume) from 1.30pm.

- 📍 Le village - **Fabras**
- ☎ **06 28 69 78 26**
- 🌐 More information www.otsv.fr/db4fd5



Openings : Samedi 27 avril 2024. 10h-11h30 : visite église Fabras. 12h : Pause déjeuner. 14h-15h30 : visite église Niegles. **Prices** : Gratuit.



Guided visit : Niegles roman church

Discover the untold story of the Romanesque church of Notre Dame de Niegles in Pont de Labeaume. Guided tour by Henri Klinz. Possibility of combining this visit with a morning tour of the village of Fabras on the same day (at 10am).



- 📍 Église Notre Dame de Niegles - **Pont-de-Labeaume**
- ☎ **06 28 69 78 26**
- 🌐 More information www.otsv.fr/184c83

Openings : Samedi 27 avril 2024 à 13h30. **Prices** : Gratuit.

Le Château – Centre d'Art Contemporain et du Patrimoine d'Aubenas

On 5 July 2024, after seven years of renovation, the medieval château of Aubenas, a prestigious heritage site in the south of France, will reopen its doors as a Centre for Contemporary Art and Heritage.

- 📍 Place de l'hôtel de ville - **Aubenas**
- ☎ **04 28 70 86 15**
- 🌐 More information www.otsv.fr/3b9036



Openings : Toute l'année. Ouverture le 5 juillet à partir de 18h Du 5/07 au 13/10, ouvert 6 j/7, du mardi au dimanche de 10h à 19h. Du 10/07 au 28/08, horaire différent le mercredi : de 12h à 21h. Reste de l'année : nous contacter. **Prices** : Plein tarif : 9 € Tarif réduit : 6 € O Enfants de 10 à 17 ans o Etudiant de - 26 ans o Enseignants en activité o Demandeurs d'emploi et bénéficiaires des minimas sociaux) Famille nombreuse : 20 € (De 1 à 2 adultes et jusqu'à 4 enfants de moins de 18 ans). Pass annuel albenassien : 12€ Pass annuel : 20€ Gratuité o Enfants de moins de 10 ans o Etudiants en histoire, histoire de l'art et écoles d'art o Bénéficiaires de l'allocation aux personnes en situation de...

THERMES
Neyrac-les-Bains
 Cures thermales
 Spa et bien-être

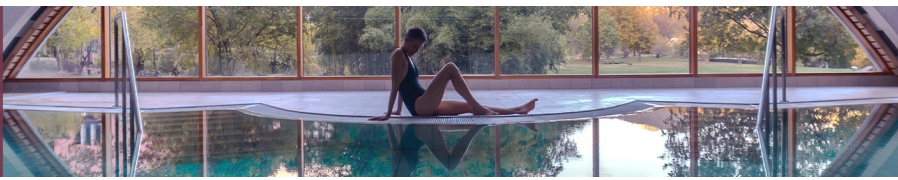



Guided visit of the Silk mill museum

At the bottom of a shaded park, in an old "factory", the ecomuseum traces the epic of the silk thread. A scenography course presents the expertise of the moulinage.



- 📍 Pont de Veyrières - **Chirols**
- ☎ **04 75 94 54 07**
- ✉ **ecomuseechirols@orange.fr**
- 🌐 More information www.otsv.fr/47f21e

Openings : Du 15/05 au 15/10, tous les lundis, mardis, mercredis et jeudis de 14h à 18h. **Prices** : Gratuit pour les moins de 6 ans. Tarif groupe à partir de 10 personnes. Tarif plein : 5€ Tarif réduit (Groupes, Pass Parc, Pass PNR) : 3,50€ Tarif enfant (- de 16ans) : 3,50€.

Guided tours Ventadour castle

12th century feudal castle undergoing total restoration since 1969, with volunteers and professionals and at the initiative of Françoise and Pierre Pottier. Visits of the castle during the week (except on Saturdays) and medieval animations on Sundays.

- 📍 Château de Ventadour - **Meyras**
- ☎ **06 66 95 24 11**
- ✉ **associationchateauventadour07@gmail.com**
- 🌐 More information www.otsv.fr/d59462



Openings : Du 04/07 au 15/08. Dates à confirmer. Fermé le samedi. De 10h à 12h et de 14h à 18h (dernier départ de visite). **Prices** : Tarif d'entrée : 5€ Gratuit pour les moins de 12 ans. Durée approximative de la visite 1h (monument non accessible aux personnes à mobilité réduite).



Atelier bien-être



- 📍 330, route du Tanargue - **La Souche**
- ☎ **07 68 83 90 92**
- ✉ **e.naturesseance@gmail.com**
- 🌐 More information www.otsv.fr/1a9eb6

Prices : 10€/personne.

Cours initiation à l'art du vitrail

- 📍 125 Le Bouix - **Barnas**
- ☎ **09 75 88 90 13**
- ✉ **26ag46@gmail.com**
- 🌐 More information www.otsv.fr/10ebd6



Openings : Du 08/01 au 30/06/2024, tous les lundis et jeudis. Le lundi 13h30 à 15h30 + 15h30 à 17h30 Le jeudi 14h à 16h + 16h à 18h. **Prices** : 120€ par personne.

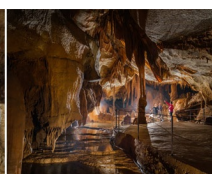

- 3 FORMULES**
- 3 JOURS 46€
 - 6 JOURS 60€
 - ANNUEL 79€





Castanea – Discover the world of sweet chestnut

Castanea tells in great detail the story of how for centuries, entire generations daily lives revolved around chestnut trees, both for work and for food. Find out more about this emblematic "bread tree". Castanea is beautiful located in a former convent in medie



- 📍 2 parvis de l'église - **Joyeuse**
- ☎ **04 75 39 90 66**
- ✉ **contact@castanea-ardeche.com**
- 🌐 More information www.otsv.fr/740cd0

Openings : Du 02/04 au 30/06/2024 Ouverture le mardi, mercredi, jeudi, vendredi, samedi et dimanche de 14h à 18h. Fermé le lundi. Fermetures exceptionnelles les Lundi de Pentecôte et 1er mai. Dernière entrée 1h avant fermeture. Du 01/07 au 31/08/2024 Ouverture le lundi, mardi, mercredi, jeudi et vendredi de 10h à 18h. Le samedi et dimanche de 14h à 18h. Samedi, dimanche, 14 juillet et 15 août de 14h à 18h Dernière entrée 1h avant fermeture. Du 01/09 au 03/11/2024 de 14h à 18h. Fermé le lundi. Fermeture exceptionnelle le 1er novembre. Dernière entrée 1h avant fermeture. **Prices :** Du 02/04 au 30/06/2024 Plein tarif : 6,50 € Tarif réduit : 5,50 € (Étudiant, demandeur d'emploi, per...

Stage d'éclaboussures d'aquarelle 3,5 jours

- 📍 780 route du Bouix - **Barnas**
- ☎ **06 89 91 34 47**
- ✉ **lorenbbes@gmail.com**
- 🌐 More information www.otsv.fr/2c5897



Openings : Du vendredi 19 au dimanche 21 juillet 2024. Du vendredi 23 au dimanche 25 août 2024. **Prices :** 233 euros (sans hébergement ; me contacter pour de possibles options d'hébergement).



Visit around the Neyrac Baths

Discover the secrets and historical anecdotes about the spa of Neyrac-les-Bains, the benefits of thermal water and Ardèche geology! An unmissable for spa guests or local history enthusiasts. Duration about 1 hour.



- 📍 Office de tourisme Ardèche des Sources et Volcans - Bureau de Neyrac - **Meyras**
- ☎ **04 75 36 46 26**
- ✉ **tourisme@ardechedessourcesetvolcans.com**
- 🌐 More information www.otsv.fr/c67f66

Openings : Du 01/06 au 30/06, tous les jours. À 10h30 et à 16h30. Du 01/07 au 31/08, tous les mercredis. À 16h30. Du 01/09 au 30/09, tous les mercredis. À 10h30 et à 16h30. 13 septembre visite seulement le matin. Sous réserve de conditions météo favorables. Annulé en cas de mauvais temps. **Prices :** Gratuit. Sur réservation dans les bureaux de l'Office de Tourisme Sources & Volcans ou sur le site sourcesvolcans.com.

Visit of the Pont-de-Veyrières dam

Discover the role of the Pont-de-Veyrières dam and EDF power station. Duration 1h30. Registration 48 hours in advance: 04 75 36 38 60 or on the Park website. For children aged 8 and over. Flat, closed shoes, covering clothing required. Good condition (stairs).

- 📍 1585 Route de la fontaulière - **Meyras**
- ☎ **04 75 36 38 60**
- 🌐 More information www.otsv.fr/b97185



Openings : Mercredi 19 juin 2024. À 14h. **Prices :** Gratuit. Sur réservation.

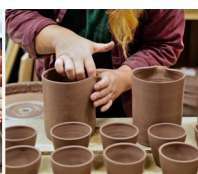



Stage Initiation à l'art du vitrail



📍 125 Le Bouix - **Barnas**
 ☎️ **09 75 88 90 13**
 ✉️ **26ag46@gmail.com**
 🌐 More information www.otsv.fr/74ec0c

Openings : Du 17/02 au 03/03/2024, tous les jours. 10h-12h et 14h à 17h (ou 18h). Du 13/04 au 28/04/2024, tous les jours. 10h-12h et 14h à 17h (ou 18h). **Prices** : 250€ (tout le matériel est fourni) Vous repartez avec votre création.

Visites du château de Hautsegur

Discover this castle dominating the Valley of the Ardèche, witness of remarkable architecture in our area: its 5 colossal chimneys, its spiral staircase and its majestic ceilings are in an exceptional state of conservation.

📍 970 Impasse de Hautsegur - **Meyras**
 ☎️ **06 75 81 52 05**
 🌐 More information www.otsv.fr/451f3c



Openings : Du 01/05 au 31/05. Fermé lundi, mardi, jeudi et vendredi. Visites à 16h sans réservation. Sur rdv pour d'autres jours et horaires. Du 01/06 au 30/06. Fermé lundi et mardi. Visites à 16h sans réservation. Exposition fermée le 25.06. Du 01/07 au 31/08, tous les jours. Visites à 15h30 et 17h tous les jours sans réservation et autres possibilités sur rdv. Exposition ouverte de 14h à 18h. Du 01/09 au 30/09. Fermé le lundi. Les visites se font sans réservation à 14h30 et à 16h du mardi au dimanche et à tout autre jour ou horaire sur rdv. Exposition ouverte de 14h à 18h. Du 01/10 au 31/10, tous les mercredis, jeudis, vendredis, samedis et dimanches. Les visites se font sans réservation à 16h du mercredi ...



Guided tour of Meyras

Discover the history of the village of Meyras with Dédé l'Ardéchois, great servant of the Ardèche tourism and ambassador of his village. Relive the story with unique anecdotes!



📍 Rue de la Viguerie - **Meyras**
 ☎️ **06 24 29 16 90**
 ✉️ **dede.ardechois@gmail.com**
 🌐 More information www.otsv.fr/9ca4f8

Openings : Du 02/01 au 30/12, tous les jours. Sur réservation obligatoire. Sous réserve de conditions météo favorables. **Prices** : Tarif réduit : 3 €, Adulte : 5 €. Gratuit pour les moins de 12 ans.

Atelier collectif de dessin et peinture pour ados/enfants

📍 780 route du Bouix - **Barnas**
 ☎️ **06 89 91 34 47**
 ✉️ **lorenbbes@gmail.com**
 🌐 More information www.otsv.fr/2c5897



Openings : Du 09/01 au 22/12/2024, tous les samedis de 17h à 18h. **Prices** : Tarif groupe à partir de 4 personnes. 20€/séance.



Partez à l'aventure
 vers 7 Jeunes Volcans
 d'Ardèche.

Sur chaque volcan ou à
 proximité, une borne est
 implantée ; elle vous permet
 de poinçonner votre Pass.

Présentez triomphalement votre Pass' avec 7 poinçons dans les Offices de tourisme* ou à la Maison du Parc à Jaujac et vous vous verrez remettre le prestigieux badge «Explorateur des Jeunes volcans d'Ardèche».









Adult pottery classes with Terre enchantée

Come and discover the magic of clay! Regular pottery classes 1h30 per week. Indoors or outdoors if the weather is fine.



-  Neyrac-haut - **Meyras**
-  **06 12 73 56 01**
-  **valerieferulla@yahoo.fr**
-  More information www.otsv.fr/7db221

Openings : Du 01/01 au 31/12/2024, tous les jours. Pendant les périodes scolaires. Sur inscription. A la demande. **Prices** : Tarif unique : 180 € (le trimestre). Premier cours offert. Tarif social : nous contacter.

Nature fest : visit to the Pont-de-Veyrières dam

Discover the role of the Pont-de-Veyrières dam and EDF power station. Duration 1h30. Registration 48 hours in advance: 04 75 36 38 60 or on the Park website. For children aged 8 and over. Flat, closed shoes, covering clothing required. Good condition (stairs).

-  1585 Route de la fontaulière - **Meyras**
-  **04 75 36 38 60**
-  More information www.otsv.fr/4d6473







Openings : Mercredi 22 mai 2024 de 14h à 18h. **Prices** : Gratuit. Sur réservation.



Clastres rose garden enclosure



It was created in 2013 by Eleonore Cruse, a landscaper and specialist of ancient roses. On the outskirts of the priory, this magical place can be visited all year long but it will dazzle you the most during the spring with its 66 varieties of roses.



-  Le prieuré - **Montpezat-sous-Bauzon**
-  **04 75 94 41 29**
-  **mairie@montpezatsousbauzon.fr**
-  More information www.otsv.fr/d78678

Openings : Toute l'année, tous les jours. **Prices** : Gratuit.

Les éclaboussures d'aquarelle en visio

-  790 route du bouix - **Barnas**
-  **06 89 91 34 47**
-  **lorenbbes@gmail.com**
-  More information www.otsv.fr/2c5897



Openings : Du 09/09 au 22/12/2024, tous les mardis et mercredis de 20h à 21h30. Mardi cours pour débutants. Mercredi cours pour confirmés. **Prices** : 20€/séance.

Le Pont du Diable - Thueyts

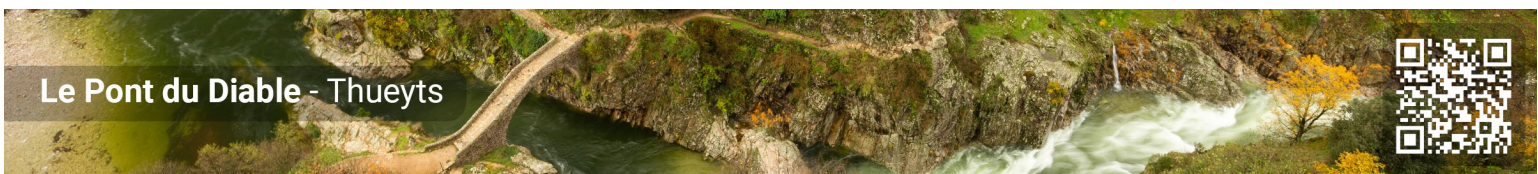



Guided tour of the old town of Thueyts

Follow the guide to go back in time in the heart of the village of Thueyts. Duration about 1h30.



📍 Office de tourisme Ardèche des Sources et Volcans - Bureau de Thueyts - **Thueyts**
☎ **04 75 36 46 26**
✉ **tourisme@sourcesvolcans.com**
🌐 More information **www.otsv.fr/893111**

Openings : Du 04/06 au 30/06, tous les mardis. À 10h30 et à 16h30. Du 01/07 au 31/08, tous les mardis. À 16h30. Du 01/09 au 30/09, tous les mardis. À 10h30 et à 16h30. Sous réserve de conditions météo favorables. Annulé en cas de mauvais temps. **Prices** : Gratuit. Sur réservation dans les bureaux de l'Office de Tourisme Sources & Volcans ou sur le site sourcesvolcans.com.

Visits of the pine castle, gardens, exhibitions

Guided tours of the castle and exhibitions. Duration 1h30. The visit can be coupled with that of the gardens, labeled "Jardin remarquable".

📍 150, chemin du Château du Pin - **Fabras**
☎ **04 75 38 05 26**
✉ **contact@chateaudupin.org**
🌐 More information **www.otsv.fr/b4892f**



Openings : Du 01/05 au 01/11. Fermé lundi et mardi. Sur RDV. **Prices** : Tarifs adultes : château ou jardins seuls 5€ Château et jardins : 8€ Tarifs enfants (- de 12 ans) : château ou jardins seuls 2,50€ Château et jardins 4€.



Ardèche Museum of the past

This private museum is a place of memory, it allows [...]



📍 2 Place du Champ de Mars - **Thueyts**
☎ **06 27 87 44 36**
✉ **ardechedautrefois@hotmail.com**
🌐 More information **www.otsv.fr/b4d8a5**

Openings : Du 31/03 au 30/06/2024, tous les jours. Ouvert : 9h à 12h30 et 15h à 19h. Fermé Dimanche et Lundi. Du 01/07 au 31/08/2024, tous les jours. Tous les jours : 9h-12h30 /15h-19h. Du 01/09 au 30/10/2024. Fermé lundi et mardi. Ouvert : 9h-12h30 et 15h-19h. Fermé lundi et mardi. **Prices** : Adulte : 4 € Enfant : 3,50 € Groupe adultes : 3,50 € Groupe enfants : 2,50 €. Gratuit pour les accompagnateurs guides, les chauffeurs. Tarif enfant accordé aux 0 - 16 ans. Tarif groupe à partir de 10 personnes.

The small museum of Dédé

Discover the history of the railway in southern Ardèche, told by Dédé l'Ardéchois.

📍 Lou Boutica - **Meyras**
☎ **06 24 29 16 90**
✉ **dede.ardechois@gmail.com**
🌐 More information **www.otsv.fr/12db96**



Openings : Toute l'année, tous les jours. A la demande. **Prices** : Participation libre. Sur réservation. Gratuité pour les chauffeurs de bus (groupes), la presse, les enseignants, les encadrants, les accompagnateurs guide.

La cascade du Ray-Pic - Péreyres

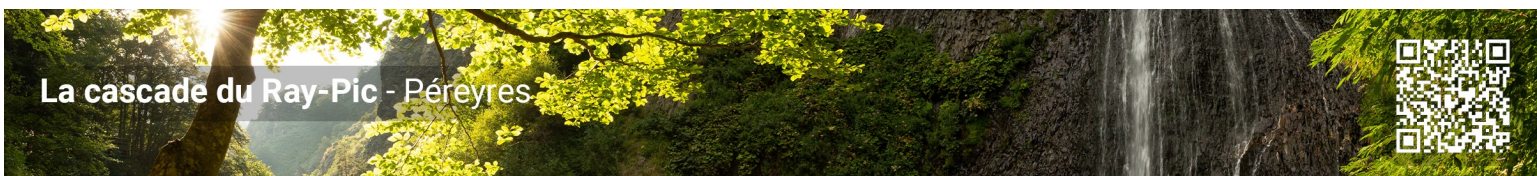



European Heritage Days : Great picnic/

Visit the gardens of the Maison du Parc for a picnic from the bag, drinks and desserts offered "Valeurs Parc".



- 📍 Maison du Parc, Domaine de Rochemure - **Jaujac**
- ☎ **04 75 36 38 60**
- ✉ accueil@pnrma.fr
- 🌐 More information www.otsv.fr/0cb12b

Openings : Dimanche 22 septembre 2024. **Prices :** Accès libre.

Grotte Chauvet 2 – Ardèche

Discover humanity's first great masterpieces, dated 36,000 years ago. In a 29-hectare wooded park, the Chauvet cave, 'grotte Chauvet 2 - Ardèche', is the largest replica in the world of a cave. It recreates the magic of the Chauvet cave, part of UNESCO World Heritage.

- 📍 4941 route de Bourg Saint Andéol - **Vallon-Pont-d'Arc**
- ☎ **04 75 94 39 40**
- ✉ infos@grottechauvet2ardeche.com
- 🌐 More information www.otsv.fr/fafd60



Openings : Du 01/01 au 31/12/2024, tous les jours. Fermé les lundis et mardis du mois de janvier. **Prices :** Adulte : 18 € Enfant (10-17 ans) : 9 €. Gratuit pour les moins de 10 ans. Tarif groupe à partir de 20 personnes. Pass annuel (illimité) : 25 € Le tarif comprend : - L'accès au spectacle immersif 360 ° « Animal » - L'accès à la galerie de l'Aurignacien - La visite guidée de la grotte - L'accès aux animations pendant les vacances scolaires et certains week-ends Tarif préférentiel avec nos partenaires : Cité de la Préhistoire et Grand site de l'Aven d'Ornac / Pont du Gard / Ferme aux crocodiles. Sous conditions.



history museum of Ardèche : fossils and dinosaurs

In a bright, modern decor, more than 600 original fossils tell the story of the rocks and landscapes of Ardèche. Embark on an unusual journey through 500 million years of history. This adventure is suitable for young children too, thanks to the explanations provided and to the labOdino!



- 📍 344 chemin de Cournazou - **Balazuc**
- ☎ **04 28 40 00 35**
- ✉ contact@museum-ardeche.fr
- 🌐 More information www.otsv.fr/629671

Openings : Du 01/04 au 05/07/2024, tous les jours. Visites guidées toutes les heures (sauf 13h) ateliers à horaires réservation conseillée. Du 06/07 au 31/08/2024, tous les jours. Visites guidées toutes les demi-heures ateliers à horaires toutes les heures réservation conseillée. Du 01/09 au 03/11/2024, tous les jours. Visites guidées à 11h, 14h, 15h30 ateliers à horaires réservation conseillée. **Prices :** Plein tarif : 9 € Tarif réduit : 7 € Adulte : 9 € Adolescent : 7 € (12 à 17 ans) Enfant : à partir de 6 € (6 à 11 ans) Etudiant : 7 € (carte étudiant) Demandeur d'emploi : à partir de 7 € Famille nombreuse : 7 € Handicapé : 7 € Groupe adultes : à partir de 6 € (12 participants minimum) Groupe enfants : à parti...

Cours de cirque

- 📍 Salle sportissage - **Jaujac**
- ☎ **0603695807**
- ✉ kingsizecie@gmail.com
- 🌐 More information www.otsv.fr/3f52bf



Openings : Du 14/09/2023 au 27/06/2024, tous les jeudis et samedis. Tous les jeudis : 17h-18h : 6-10ans 18-19h30 : 10ans et + à partir de 19h30 : entraînement libre adultes Tous les samedis matins : ateliers parents/enfants et - de 6 ans. **Prices :** 200€ l'année. 50€ à l'année pour entraînement libre (adultes).

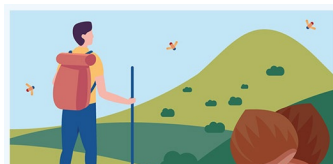

L'application est proposée par le Parc naturel régional des Monts d'Ardèche et les offices de tourisme du territoire pour découvrir des magnifiques sentiers, paysages et patrimoines. comprend des randonnées pédestres, équestres, vélos, VTT et même hivernales avec les parcours de ski de randonnée et de raquettes à neige.





Cours collectifs de dessin et peinture pour adultes



- 📍 780 route du Bouix - **Barnas**
- ☎ **06 89 91 34 47**
- ✉ **lorenbbes@gmail.com**
- 🌐 More information www.otsv.fr/2c5897

Openings : Du 09/01 au 22/12/2024, tous les vendredis de 20h à 21h30. **Prices** : Tarif groupe à partir de 4 personnes. 30 euros par séance.

L'Arche des Métiers



A museum space and scientific activities to experiment, discover and marvel! Exhibitions, workshops and events, experimental shows and interactive games, conferences and debates, access to digital culture...

- 📍 6, Place des Tanneurs - **Le Cheylard**
- ☎ **04 75 20 24 56**
- ✉ **contact@arche-des-metiers.com**
- 🌐 More information www.otsv.fr/2b7b29



Openings : Du 13/04 au 28/04/2024 Ouverture le mardi de 10h à 12h et de 14h à 18h. Le mercredi, jeudi, vendredi, samedi et dimanche de 14h à 18h. Du 30/04 au 05/07/2024 Ouverture le mardi, mercredi, jeudi et vendredi de 14h à 18h. Fermé lundi, samedi et dimanche. Fermeture exceptionnelle le 1er mai. Du 09/07 au 30/08/2024 Ouverture le mardi, mercredi, jeudi, vendredi, samedi et dimanche de 10h à 12h et de 14h à 18h. Fermetures exceptionnelles les 10/08 et 11/08. Du 03/09 au 04/10/2024 Ouverture le mardi, mercredi, jeudi et vendredi de 14h à 18h. Fermé lundi, samedi et dimanche. Du 14/10 au 18/10/2024 Ouverture le mardi, mercredi, jeudi et vendredi de 14h à 18h. Fermé lundi,...



Visit to the Clos de Bonnaud goat farm



- 📍 Le Clos de Bonnaud - **Montpezat-sous-Bauzon**
- ☎ **06 67 85 80 03**
- ✉ **gascoin.magali@bbox.fr**
- 🌐 More information www.otsv.fr/7cac21

Openings : Du 01/07 au 31/08, tous les lundis de 10h30 à 12h30. Sur réservation uniquement. **Prices** : Gratuit.

Children's pottery classes with Terre enchantée

Come and discover the magic of clay and practice your little fingers! Regular pottery classes for children. 1h30 class per week, 10 pieces/year. Indoors or outdoors. 6 children max. Registration required.

- 📍 Neyrac-haut - **Meyras**
- ☎ **06 12 73 56 01**
- ✉ **valerieferulla@yahoo.fr**
- 🌐 More information www.otsv.fr/bba628



Openings : Du 01/01 au 31/12/2024, tous les jours. A la demande. **Prices** : Tarif unique : 150 € (le trimestre). Premier cours offert. Tarif social : nous contacter.

THERMES
Neyrac-les-Bains
Cures thermales
Spa et bien-être

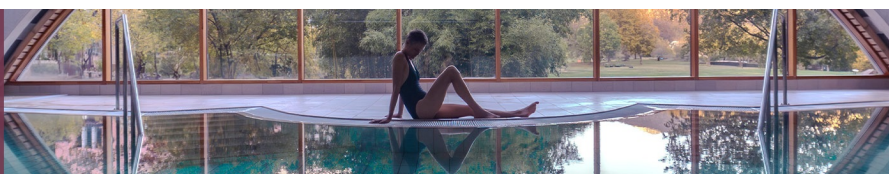



Visit : the small train museum

Discover "The small museum in Dédé" to know the history of the railway in southern Ardèche: railway objects, post and philately railway, model trains, model trains miniature ...



📍 Passage des voûtes (derrière l'église) - **Meyras**

☎ **06 24 29 16 90**

✉ **dede.ardechois@gmail.com**

🌐 More information **www.otsv.fr/12db96**

Openings : Toute l'année, tous les jours de 14h à 17h. A la demande. **Prices** : Participation libre. Sur réservation. Gratuité pour les chauffeurs de bus (groupes), la presse, les enseignants, les encadrants, les accompagnateurs guide.

à votre écoute toute l'année



Office de Tourisme Sources & Volcans
2 place du bosquet
Neyrac-les-Bains
07380 Meyras

04 75 36 46 26
tourisme@sourcesvolcans.com
www.sourcesvolcans.com
Facebook Instagram YouTube @sourcesetvolcans