Château de Blou

Construit vers le XIIe siècle ce château aurait eu au moins 2 tours. Il appartient à la famille des Pressis jusqu'en 1461, puis de Blou. Ce château, remanié de nombreuses fois au cours des siècles, est devenu un château de plaisance au XVIIIe siècle.

12 rue Pouget - **Thueyts**
04 75 36 46 26
tourisme@sourcesvolcans.com
Plus d'informations **www.otsv.fr/2b8b6a**

Ouvertures : Toute l'année, tous les jours.

Château de Castrevieille

Le château féodal de Castrevieille, situé à l'entrée du village, est un grand corps de bâtiment flanqué de tours lui donnant l'aspect d'un fort. Le château abrite salles de réunions, des gîtes... Accès libre à l'escalier classés chaque jour.

105 chemin de Castrevieille - **Jaujac**
04 75 93 22 28
mairie@jaujac.fr
Plus d'informations **www.otsv.fr/b637b3**

Ouvertures : Toute l'année : ouvert tous les jours. **Tarifs :** Gratuit

Château de Gallimard

Le Château de Gallimard, devenu résidence d'apparat était un véritable fort militaire construit à partir du XIIIème siècle. Château privé, non visitable.

04 75 94 43 91
contact@burzet.fr
Plus d'informations **www.otsv.fr/3bbdb6**

Ouvertures : Toute l'année, tous les jours. **Tarifs :** Gratuit. Non ouvert à la visite.

Château de Hautsegur

Ce château privé domine la vallée de l'Ardèche. Date de construction mentionnée sur une clé de voûte : 1597-1598. Architecture Renaissance : cheminées à colonnes détachées, accolades, échauguettes, voûtes à clé et meneaux.

Château de Hautsegur - **Meyras**
06 75 81 52 05
patricia.demangeon@orange.fr
Plus d'informations **www.otsv.fr/c3e0cb**

Ouvertures : Du 01/07 au 31/08, tous les jours. Visites à 15h30 et 17h tous les jours sans réservation et autres possibilités sur rdv. Exposition ouverte de 14h à 18h.en juillet et de 13h à 19h en Août. Du 01/09 au 30/09. Fermé le lundi. À 17h du mardi au dimanche sans inscription et à tout autre jour ou horaire sur inscription pour groupe minimum de 4 personnes. Le 19/09 visite à 15H30 Fermé le 20/09. Du 01/10 au 31/10. Fermé lundi et mardi. Les visites se font sans réservation à 16h du mercredi au dimanche et à tout autre jour ou horaire sur rdv. Du 01/11 au 17/11. Fermé lundi et mardi. Les visites se font sans réservation à 16h du mercredi au dimanche et à tout autre jour ou horaire sur rdv. Du...

Château de la Ville Basse, rue de la Gravenne

Ce quartier remonte à la fin du XIIe siècle. Importante voie de passage, la rue a subi de nombreuses démolitions après sa promotion en route royale (1720). Il reste cependant de belles façades (1633) qui avec les toitures forment un site protégé, inscrit.

04 75 94 41 29
Plus d'informations **www.otsv.fr/ca73b3**

Ouvertures : Accès libre toute l'année (sauf château, propriété privée). **Tarifs :** Accès libre. L'intérieur du château est une propriété privée, cette partie n'est pas disponible à la visite.

Château de Montlaur

Il ne reste que quelques pans de murs de l'enceinte polygonale du vieux château des Montlaur, autrefois appelé le Chastelas, construit vers le XII* siècle sur une éminence dominant à la fois les vallées de la Fontaulière et de la Pourseille.

04 75 94 41 29
mairie@montpezatsousbauzon.fr
Plus d'informations **www.otsv.fr/841ab9**

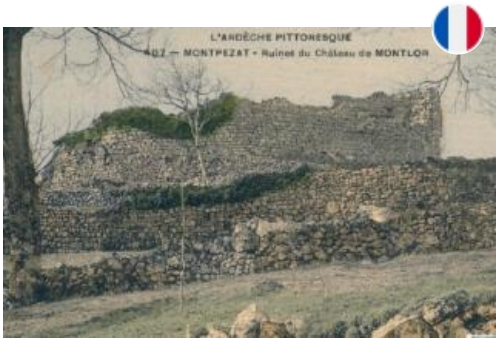

Ouvertures : Toute l'année, tous les jours.

Château de Montlaur et chapelle St Médard

Au cours d'une randonnée, découvrez les ruines du Château de Montlaur à 768m.

04 75 87 21 38
Plus d'informations **www.otsv.fr/c77783**

Ouvertures : Toute l'année, tous les jours. **Tarifs :** Accès libre.

Château de Montseveny

Propriété privée, non visitable, visible depuis la route. L'actuel château, ancienne maison forte construite au début du XVIIe siècle pour Gilbert Vincenti, officier au service du seigneur de Ventadour. Château inscrit Monument historique depuis 2001.

Montseveny - **Prades**
04 75 38 03 11
prades.mairie@wanadoo.fr
Plus d'informations **www.otsv.fr/771320**

Tarifs : Propriété privée

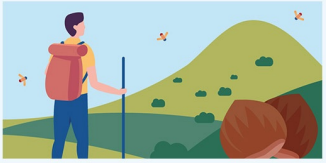

L'application est proposée par le Parc naturel régional des Monts d'Ardèche et les offices de tourisme du territoire pour découvrir des magnifiques sentiers, paysages et patrimoines. comprend des randonnées pédestres, équestres, vélos, VTT et même hivernales avec les parcours de ski de randonnée et de raquettes à neige.

Disponible sur App Store
DISPONIBLE SUR Google Play

Château de Pourcheyrolles

Ce manoir gothique, dont la construction est commencée vers 1360-70, est l'œuvre des cardinaux Flandin. De nos jours, les ruines, bien visibles depuis un belvédère situé en bordure de la RD 536, appartiennent à un propriétaire privé et ne se visitent pas.

04 75 94 41 29
mairie@montpezatsousbauzon.fr
Plus d'informations **www.otsv.fr/d98a0c**

Château de Rochemure

Le château de Rochemure, situé entre la bouche du volcan et le village de jaujac, est isolé dans un environnement agricole et naturel non bâti : bois, sources, zones humides de grand intérêt écologique. C'est la Maison du Géoparc des Monts d'Ardèche.

04 75 36 38 60
accueil@pnrma.fr
Plus d'informations **www.otsv.fr/c354db**

Ouvertures : Du 01/07 au 18/09, tous les jours. Domaine extérieur ouvert à l'année. **Tarifs :** Accès libre. Extérieur en accès libre, l'intérieur accueil les bureaux du Parc Naturel Régional des Monts d'Ardèche.

Château de Ventadour

Château féodal du XIIè siècle en cours de restauration totale depuis 1969, avec des bénévoles et des professionnels et à l'initiative de Françoise et Pierre Pottier. Inscrit comme monument historique depuis 1937.

Rolandy - **Meyras**
07 77 03 04 54
associationchateauventadour07@gmail.com
Plus d'informations **www.otsv.fr/1ca3b3**

Ouvertures : Du 08/07 au 22/08. Fermé le samedi. De 10h à 12h et de 14h à 18h (dernier départ de visite). **Tarifs :** Plein tarif : 7 €. Gratuit pour les moins de 10 ans. Les visites sont guidées par des bénévoles.

Château de Vogüé

Marchez dans les pas des marquis de Vogüé et partez à la découverte de l'histoire de ce château dominant le village de Vogüé, au bord de l'Ardèche. Salles historiques et magnifique jardin suspendu. Visite libre ou guidée. Animations - livret-jeux.

1 place Melchior de Vogüé - **Vogüé**
04 75 37 01 95
contact@chateaudevogue.net
Plus d'informations **www.otsv.fr/2b03ac**

Ouvertures : Du 01/04 au 03/11/2024, tous les jours de 10h30 à 18h. Du 01/04 au 29/06/2025, tous les jours de 10h30 à 18h. Du 05/07 au 21/09/2025, tous les jours de 10h à 19h. Du 22/09 au 02/11/2025, tous les jours de 10h30 à 18h. **Tarifs :** Du 30/03 au 03/11/2024 Tarif réduit : 5 € (Etudiants, demandeurs d'emploi, handicapé) Adulte : 6,50 € Enfant : 3 € (De 8 à 18 ans) Groupe adultes : de 4,80 à 5,20 € (Tarif groupe à partir de 15 personnes payantes). Du 01/04 au 02/11/2025 Tarif réduit : à partir de 5 € (Etudiants, personne en situation de handicape, chômeurs, gîtes de France, clévacances, CNAS, Carte CEZAM, MAPRA, LOISIRS) Adulte : à partir de 6,50 € Enfant : à partir de 3 € (De 8 an...

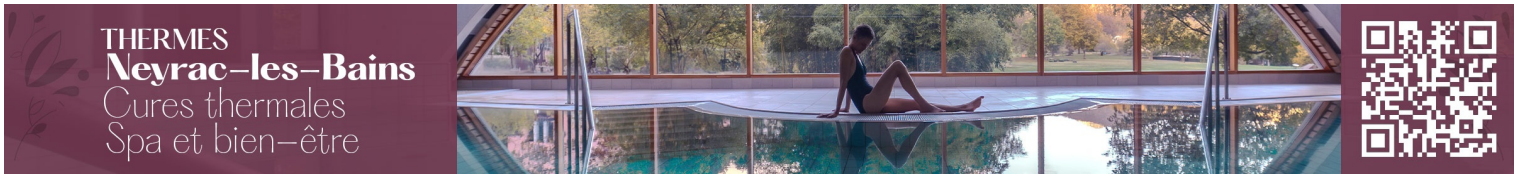

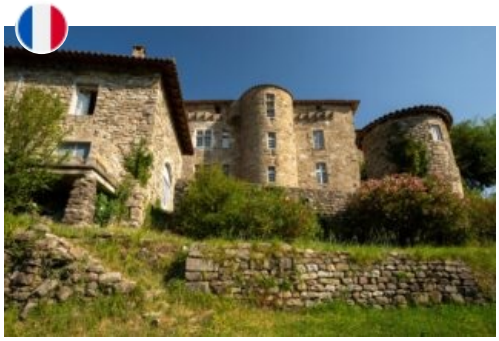

Château du Bruget

C'est le berceau de l'ancienne famille de Bruzet vers l'an 1378. Il a été bâti en 1594. On y bénéficie d'une très belle vue sur la vallée du Lignon ainsi que sur le massif du Tanargue. Inscrit au catalogue des monuments historiques depuis 1954.

bruget.sci@gmail.com
Plus d'informations **www.otsv.fr/c6684a**

Ouvertures : Conditions d'ouverture consultables sur le site web du Bruget. Visites possibles lors des journées du Patrimoine. **Tarifs :** Gratuit

---

Château du Pin

Maison forte Renaissance typique de la Cévenne ardéchoise agrandie en 1591 et flanquée de trois tours. Les jardins du Château du Pin sont labellisés "jardin remarquable" (Ministère de la Culture). Maison et musée du Parc naturel régional Monts d'Ardèche.

150, chemin du Château du Pin - **Fabras**
07 73 91 05 79
contact@chateaudupin.org
Plus d'informations **www.otsv.fr/b4892f**

Ouvertures : Du 01/05 au 03/11. Fermé lundi et mardi. Sur rendez-vous uniquement. **Tarifs :** Gratuit pour la presse, les adhérents, les encadrants. Tarif groupe à partir de 10 personnes. Adultes: Visite Jardins ou château : 5€ Visite jardins et château : 8€ Tarif groupe : 5€ Demi-tarif pour les -12ans.

Tour de Chadenac

La Tour de Chadenac, ancien point de guet et poste avancé seigneurial sur la vallée de l'Ardèche, domine le Sigadou. Tour privée, elle ne se visite pas.

04 75 36 46 18
Plus d'informations **www.otsv.fr/f313d2**

Tour de l’Horloge

Cette horloge, construite sur l'emplacement de l'ancien château médiéval, date de 1906.

Coste Durante - **Burzet**
0613447481
contact@burzet.fr
Plus d'informations **www.otsv.fr/0c169c**

Ouvertures : Du 01/01 au 31/12, tous les jours. Visites guidées de la tour de l'horloge possibles en été. **Tarifs :** Accès libre.

Tour Pouget

Propriété de la commune de Thueyts située place Pouget et rue Gaschet. En 1640 (au compois) : résidence de Sieur François Pichot de Lespinasse, baïle de Thueyts. Architecture Renaissance du 15ème siècle. Non visitable.

Rue Gaschet - **Thueyts**
04 75 36 46 26
tourisme@sourcesvolcans.com
Plus d'informations **www.otsv.fr/b08338**