



Musée Ardèche d'autrefois

Ce petit musée, entièrement rénové, retrace la vie des Ardéchois d'autrefois, laissez-vous guider parmi ces mille et un objets au travers de l'histoire des Hautes Cévennes Ardéchoise.



📍 2 Place du Champ de Mars - **Thueyts**
☎ **06 27 87 44 36**
✉ ardechedautrefois@hotmail.com
🌐 Plus d'informations www.otsv.fr/b4d8a5

Ouvertures : Du 31/03 au 30/06/2024, tous les jours. Ouvert : 9h à 12h30 et 15h à 19h. Fermé Dimanche après-midi, Lundi et Mardi. Du 01/07 au 31/08/2024, tous les jours. Tous les jours : 9h-12h30 /15h-19h. Du 01/09 au 30/10/2024. Fermé lundi et mardi. 9h-12h30 /15h-19h. Fermé dimanche après-midi. **Tarifs** : Adulte : 4 € Enfant : 3,50 € Groupe adultes : 3,50 € Groupe enfants : 2,50 €. Gratuit pour les accompagnateurs guides, les chauffeurs. Tarif enfant accordé aux 0 - 16 ans. Tarif groupe à partir de 10 personnes.

Parc animalier de Lussas

Venez passer une journée merveilleuse en famille, au contact des animaux. Entrez, approchez, caressez, câlinez, découvrez le monde fabuleux des animaux de la ferme ! Venez profiter de notre grande aire de jeux entre 2 caresses aux animaux et animations.

📍 310 chemin de la fabrique - **Lussas**
☎ **04 75 38 72 84**
✉ parcanimalierdelussas@yahoo.fr
🌐 Plus d'informations www.otsv.fr/1e5cd2



Ouvertures : Ouvert du 17/02 au 3/11/2024. Du 17/02 au 03/03/2024, tous les jours de 13h30 à 17h30. Du 09/03 au 24/03/2024, tous les samedis et dimanches de 13h30 à 17h30. Du 30/03 au 03/04/2024, tous les mercredis, samedis et dimanches de 11h à 18h + jours fériés. Du 08/05 au 26/06/2024, tous les mercredis, samedis et dimanches de 11h à 18h + jours fériés et ponts (ascension et pentecôte). Du 29/06 au 01/09/2024, tous les jours de 9h30 à 18h30. Du 04/09 au 29/09/2024, tous les mercredis, samedis et dimanches de 11h à 18h + jours fériés. Du 02/10 au 16/10/2024, tous les mercredis, samedis et dimanches de 11h à 17h. Du 19/10 au 03/11/2024, tous les jours de 11h à 17h. **Tarifs** : Adult...



Muséum de l'Ardèche : fossiles et dinosaures

Embarquez pour un voyage insolite de 500 millions d'années, où plus de 600 fossiles originaux content l'histoire des roches et paysages d'Ardèche. Une aventure adaptée aux plus jeunes avec les extractions et une galerie des dinosaures!



📍 344 chemin de Cournazou - **Balazuc**
☎ **04 28 40 00 35**
✉ contact@museum-ardeche.fr
🌐 Plus d'informations www.otsv.fr/629671

Ouvertures : Du 01/04 au 05/07/2024, tous les jours. Visites guidées toutes les heures (sauf 13h) ateliers à horaires réservation conseillée. Du 06/07 au 31/08/2024, tous les jours. Visites guidées toutes les demi-heures ateliers à horaires réservation conseillée. Du 01/09 au 03/11/2024, tous les jours. Visites guidées à 11h, 14h, 15h30 ateliers à horaires réservation conseillée. **Tarifs** : Plein tarif : 9 € Tarif réduit : 7 € Adulte : 9 € Adolescent : 7 € (12 à 17 ans) Enfant : à partir de 6 € (6 à 11 ans) Etudiant : 7 € (carte étudiant) Demandeur d'emploi : à partir de 7 € Famille nombreuse : 7 € Handicapé : 7 € Groupe adultes : à partir de 6 € (12 participants minimum) Groupe enfants : à parti...

Grotte de la Cocalière

Visitez une des plus belles grottes de France, la visite se déroule sur un parcours facile. Avec une température intérieure de 14°, il est conseillé de prévoir un vêtement chaud. Le retour s'effectue en petit train à travers le site naturel.

📍 D 904 - **Courry**
☎ **04 66 24 34 74**
✉ accueil@grotte-cocaliere.com
🌐 Plus d'informations www.otsv.fr/267c7f



Ouvertures : Du 15/03 au 30/06/2024, tous les jours. Départ réguliers des visites guidées, de 10h15 à 11h45 et de 14h15 à 16h45. Du 01/07 au 31/08/2024, tous les jours. Départs des visites guidées toutes les 15 mn, de 9h45 à 17h45. Du 01/09 au 05/11/2024, tous les jours. Départ réguliers des visites guidées, de 10h15 à 11h45 et de 14h15 à 16h45. **Tarifs** : Adulte : 15,50 € Enfant : 11,50 € (6 à 12 ans) Adolescent (13-17 ans) : 13,50 € (13 à 17 ans) Demandeur d'emploi : 14,50 € Etudiant : 14,50 € Groupe adultes : de 12 à 13 € Groupe enfants : 10 €. Gratuit pour les moins de 6 ans, les chauffeurs. Tarif enfant accordé aux 6 - 12 ans. Tarif groupe à partir de 20 personnes. 1 € de réduction sur...



Parc du Chat Botté

Un parc à thème qui vous fait voyager au temps du cheval dans l'univers des contes et légendes au pays de la bête du Gévaudan.



📍 Ex Musée du Cheval de Trait - **Pradelles**
☎ **06 07 10 64 13**
✉ contact@parcduchatbotte.com
🌐 Plus d'informations www.otsv.fr/4ada8d

Ouvertures : Du 01/06 au 30/06, tous les jours de 14h45 à 17h45. Ouverture selon disponibilité Se renseigner au 06.07.10.64.13. Du 01/07 au 31/08, tous les jours de 10h30 à 19h. Du 01/09 au 30/09, tous les jours de 14h45 à 17h45. Ouverture selon disponibilité Se renseigner au 06.07.10.64.13. **Tarifs** : Adulte : 13 € (Tarif pour un seul site) Enfant : 11,50 € (Tarif pour un seul site) Tarif réduit : de 16 à 19 € (Tarifs pour les deux parcs cumulés (Adulte, enfant ou séniors)).

Castanea – Espace découverte de la Châtaigne d’Ardèche

Bien plus qu'un musée de la châtaigne ! Espace de découverte autour du fruit emblématique de l'Ardèche. Parcours de visite pour petits et grands. Un tube de crème de châtaigne offert avec chaque entrée payante. Bel espace boutique 100% châtaigne

📍 2 parvis de l'église - **Joyeuse**
☎ **04 75 39 90 66**
✉ contact@castanea-ardeche.com
🌐 Plus d'informations www.otsv.fr/740cd0



Ouvertures : Du 02/04 au 30/06/2024 Ouverture le mardi, mercredi, jeudi, vendredi, samedi et dimanche de 14h à 18h. Fermé le lundi. Fermetures exceptionnelles les Lundi de Pentecôte et 1er mai. Dernière entrée 1h avant fermeture. Du 01/07 au 31/08/2024 Ouverture le lundi, mardi, mercredi, jeudi et vendredi de 10h à 18h. Le samedi et dimanche de 14h à 18h. Samedi, dimanche, 14 juillet et 15 août de 14h à 18h Dernière entrée 1h avant fermeture. Du 01/09 au 03/11/2024 de 14h à 18h. Fermé le lundi. Fermeture exceptionnelle le 1er novembre. Dernière entrée 1h avant fermeture. **Tarifs** : Du 02/04 au 30/06/2024 Plein tarif : 6,50 € Tarif réduit : 5,50 € (Étudiant, demandeur d'emploi, per...)



Grotte Chauvet 2 – Ardèche

Découvrez le premier grand chef d'œuvre de l'humanité, daté d'il y a 36.000 ans. Dans un parc boisé de 29 hectares, la grotte Chauvet 2 - Ardèche, plus grande réplique de cavité au monde, restitue la magie de la grotte Chauvet, inscrite à l'UNESCO.



📍 4941 route de Bourg Saint Andéol - **Vallon-Pont-d'Arc**
☎ **04 75 94 39 40**
✉ infos@grottechauvet2ardeche.com
🌐 Plus d'informations www.otsv.fr/fafd60

Ouvertures : Du 01/01 au 31/12/2024, tous les jours. Fermé les lundis et mardis du mois de janvier. **Tarifs** : Adulte : 18 € Enfant (10-17 ans) : 9 €. Gratuit pour les moins de 10 ans. Tarif groupe à partir de 20 personnes. Pass annuel (illimité) : 25 € Le tarif comprend : - L'accès au spectacle immersif 360 ° « Animal » - L'accès à la galerie de l'Aurignacien - La visite guidée de la grotte - L'accès aux animations pendant les vacances scolaires et certains week-ends Tarif préférentiel avec nos partenaires : Cité de la Préhistoire et Grand site de l'Aven d'Orgnac / Pont du Gard / Ferme aux crocodiles. Sous conditions.

Écomusée du moulinage

Au fond d'un parc ombragé, dans une ancienne "fabrique", l'écomusée retrace l'épopée du fil de soie. Un parcours scénographie présente les savoir-faire du moulinage.

📍 Pont de Veyrières - **Chirols**
☎ **04 75 94 54 07**
✉ ecomuseechirols@gmail.com
🌐 Plus d'informations www.otsv.fr/47f21e



Ouvertures : Du 13/05 au 15/10, tous les lundis, mardis, mercredis et jeudis de 14h à 18h. **Tarifs** : Plein tarif : 5 € Tarif réduit : 3,50 € (Groupes, Pass Parc) Enfant (16 ans) : 3,50 €. Gratuit pour les moins de 6 ans. Tarif groupe à partir de 10 personnes.

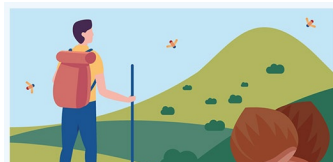

L'application est proposée par le Parc naturel régional des Monts d'Ardèche et les offices de tourisme du territoire pour découvrir des magnifiques sentiers, paysages et patrimoines. comprend des randonnées pédestres, équestres, vélos, VTT et même hivernales avec les parcours de ski de randonnée et de raquettes à neige.





Le Château – Centre d'Art Contemporain et du Patrimoine d'Aubenas

Le 5 juillet 2024, après sept années de rénovation, le château médiéval d'Aubenas, prestigieux site patrimonial du sud de la France, rouvrira ses portes comme Centre d'Art Contemporain et Patrimonial.



📍 Place de l'hôtel de ville - **Aubenas**
☎ **04 28 70 86 15**
🌐 Plus d'informations www.otsv.fr/3b9036

Ouvertures : Toute l'année. Ouverture le 5 juillet à partir de 18h Du 6/07 au 13/10, ouvert 6 j/7, du mardi au dimanche de 10h à 19h. Du 10/07 au 28/08, horaire différent le mercredi : de 12h à 21h. Reste de l'année : nous contacter. **Tarifs** : Plein tarif : 9 € Tarif réduit : 6 € O Enfants de 10 à 17 ans o Etudiant de - 26 ans o Enseignants en activité o Demandeurs d'emploi et bénéficiaires des minimas sociaux) Famille nombreuse : 20 € (De 1 à 2 adultes et jusqu'à 4 enfants de moins de 18 ans). Pass annuel albenassien : 12€ Pass annuel : 20€ Gratuité o Enfants de moins de 10 ans o Etudiants en histoire, histoire de l'art et écoles d'art o Bénéficiaires de l'allocation aux personnes en situation de...

Aven d'Orgnac – Grand Site de France

À couper le souffle... L'expression résume l'expérience à l'Aven d'Orgnac. Nature et culture s'y complètent. La Grotte - spectaculaire, la Cité de la préhistoire - moderne et ludique - invitent à une traversée du temps géologique et de l'histoire humaine.

📍 2240 route de l'Aven - **Orgnac-l'Aven**
☎ **04 75 38 65 10**
✉ infos@orgnac.com
🌐 Plus d'informations www.otsv.fr/8a6f0d



Ouvertures : Du 01/02 au 15/11, tous les jours. Visite de la Grotte sur réservation, visite libre de la Cité de Préhistoire. Consultez les horaires sur notre site internet. Du 21/12/2024 au 05/01/2025, tous les jours. Fermetures exceptionnelles les 1er janvier et 25 décembre. Visite de la Grotte sur réservation, visite libre de la Cité de Préhistoire. Consultez les horaires sur notre site internet. **Tarifs** : Adulte : 16 € Enfant (6-14 ans) : 11 € (gratuit - de 6 ans. Tarif enfants de 6 à 17 ans inclus) Famille nombreuse : 13 € (pour une famille de 5 personnes, tarifs réduits pour 2 adultes) Etudiant : 13 € (et demandeur d'emploi) Groupe adultes : à partir de 20 personnes, nous consulter. Gratuit pour les moind...



L'Arche des Métiers

Un espace muséographique et des animations scientifiques pour expérimenter, découvrir et s'émerveiller ! Expositions, ateliers et animations, shows expérimentaux et jeux interactifs, conférences et débats, accès à la culture numérique...



📍 6, Place des Tanneurs - **Le Cheylard**
☎ **04 75 20 24 56**
✉ contact@arche-des-metiers.com
🌐 Plus d'informations www.otsv.fr/2b7b29

Ouvertures : Du 30/04 au 05/07/2024 Ouverture le mardi, mercredi, jeudi et vendredi de 14h à 18h. Fermé lundi, samedi et dimanche. Fermeture exceptionnelle le 1er mai. Du 09/07 au 30/08/2024 Ouverture le mardi, mercredi, jeudi, vendredi, samedi et dimanche de 10h à 12h et de 14h à 18h. Fermetures exceptionnelles les 10/08 et 11/08. Du 03/09 au 04/10/2024 Ouverture le mardi, mercredi, jeudi et vendredi de 14h à 18h. Fermé lundi, samedi et dimanche. Du 14/10 au 18/10/2024 Ouverture le mardi, mercredi, jeudi et vendredi de 14h à 18h. Fermé lundi, samedi et dimanche. Du 22/10 au 01/11/2024 Ouverture le mardi de 10h à 12h et de 14h à 18h. Le mercredi, jeudi, vendredi, samedi et...

Roseraie de l'enclos de Clastres

Créée en 2013, par la paysagiste et spécialiste des roses anciennes, Éléonore Cruse. Aux abords du prieuré cet endroit féérique se visite toute l'année mais vous éblouira évidemment le plus au printemps avec ses 66 variétés de roses.

📍 Le prieuré - **Montpezat-sous-Bauzon**
☎ **04 75 94 41 29**
✉ mairie@montpezatsousbauzon.fr
🌐 Plus d'informations www.otsv.fr/15704a



Ouvertures : Toute l'année, tous les jours. **Tarifs** : Gratuit.

THERMES
Neyrac-les-Bains
Cures thermales
Spa et bien-être

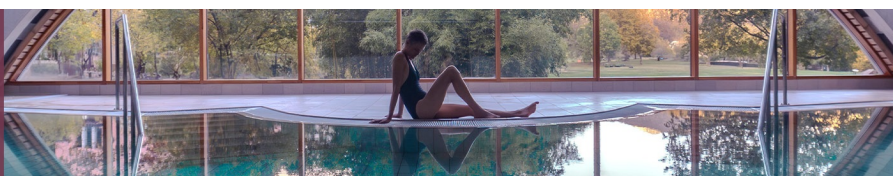



Le petit musée de Dédé

Découvrez l'histoire du chemin de fer en Ardèche méridionale, racontée par Dédé l'Ardéchois.



- 📍 Lou Boutica - **Meyras**
- ☎ **06 24 29 16 90**
- ✉ dede.ardechois@gmail.com
- 🌐 Plus d'informations www.otsv.fr/4a2504

Ouvertures : Toute l'année, tous les jours. A la demande. **Tarifs :** Participation libre. Sur réservation. Gratuité pour les chauffeurs de bus (groupes), la presse, les enseignants, les encadrants, les accompagnateurs guide.

à votre écoute toute l'année



Office de Tourisme Sources & Volcans
2 place du bosquet
Neyrac-les-Bains
07380 Meyras

04 75 36 46 26
tourisme@sourcesvolcans.com
www.sourcesvolcans.com
Facebook Instagram YouTube @sourcesetvolcans