



Nougat Le Petit Ardéchois

The oldest brand of nougat in the Ardèche, family know-how. Traditional handmade nougats, our speciality with chestnut pieces and Ardèche chestnut tree honey... Free visit and tasting, baking in the morning from 8am to 12pm.



- 📍 1085 Quartier les champs - **Saint-Étienne-de-Fontbellon**
- ☎ **04 75 89 11 79**
- ✉ lepetitardechois@yahoo.fr
- 🌐 More information www.otsv.fr/3dbe33

Openings : Ouvert toute l'année, du lundi au samedi Fermé les dimanches et jours fériés. Ouvert le dimanche pour les groupes sur réservation.

Yzo

Yzo is a material artist. Steel is her preferred medium, but she also adds to her body of work work on paper, mixed media, artist's books, etc. Exhibition space in the studio and visits on request.

- 📍 Le Chambon - **Jaujac**
- ☎ **06 78 54 56 81**
- ✉ contactyzo@gmail.com
- 🌐 More information www.otsv.fr/228189



Openings : Du 01/01 au 31/12. Sur rendez-vous - téléphoner avant.



Garden centre

Garden Centre Plants and gardening items. Pet food: Royal Canin, Pro Plan, Purina Evalid. Regional produce. Wine shop. Fishing tackle. Sale and dispatch of local fruit such as blueberry and chestnut throughout France and Europe.



- 📍 245 Route de Jaujac - **Prades**
- ☎ **04 75 38 01 25**
- ✉ jardinerie.pontier07380@gmail.com
- 🌐 More information www.otsv.fr/a114ea

Openings : Du 01/01 au 31/12. 8h-12h / 14h-19h Fermé le dimanche.

Libera bijoux

Resin and wildflower jewellery designer. Unique jewellery, ethical and authentic handmade jewellery. A biosourced resin that encourages the use of natural products as much as possible. Reasoned harvesting: no rare plant species.

- 📍 Libera Bijoux - **Thueyts**
- ☎ **06 13 21 45 08**
- ✉ julie@libera-bijoux.com
- 🌐 More information www.otsv.fr/1ab47f



Openings : Toute l'année. **Prices** : Tarif unique : de 19 à 59 €. Bijoux en vente à la boutique collective La Saisonneraie à Thueyts, sur la boutique en ligne, lors d'expositions et sur des marchés de créateurs. Réalisation de projet possible à voir avec la créatrice.



Association Toutatis 07

Toutatis 07's aim is to reach out to the villagers, and to offer, in its own way, opportunities to meet, debate, exchange ideas, help each other and show solidarity to all those who want to share simple, convivial and festive moments.







-  Mairie de Fabras - **Fabras**
-  **06 28 26 74 32**
-  **asso.toutatis07380@gmail.com**
-  More information **www.otsv.fr/9f774d**

Openings : Toute l'année. **Prices :** Cotation annuelle : 5€.

Dumercier house

In the heart of the village of Jaujac, Maison Dumercier offers you a delicious range of sweet and savoury cookies, amaretti, cakes, tarts and viennoiseries. Our production varies with the seasons and our inspirations. Everything is made on site.

-  Rue Jean Moulin - **Jaujac**
-  **04 75 36 09 92**
-  **contact@maisondumercier.fr**
-  More information **www.otsv.fr/8611d1**







Openings : Du 27/02 au 31/03/2024. Fermé mercredi et jeudi. 7h30 à 12h30 et 15h30 à 18h30 Dimanche 7h30 à 13h30. Du 01/04 au 30/08, tous les jours. 7h30 à 12h30 et 15h30 à 18h30. Du 01/10 au 31/10. Fermé le mercredi. 7h30 à 12h30 et 15h30 à 18h30. **Prices :** Tarifs de nos biscuits disponibles directement à la boutique sur place.



Nieigles friends

In 1958, a volunteers team decided to hel Notre Dame de Nieigles from its ruins. With a restauration program with France buildings, april the 25 of 1975, it obtains the Historic Monument classification. Since 1999.



-  Hameau de Nieigles - **Pont-de-Labeaume**
-  **06 79 71 59 38**
-  **lesamisdenieigles@orange.fr**
-  More information **www.otsv.fr/9d688e**

Openings : Toute l'année.

Anne Valletta – illustrator and graphic designer

Illustrator and graphic designer, Anne Valletta designs and products various visual arts projects: manual and digital illustration, children's publishing, comics, frescoes, 2D animation and motion design, artistic events.

-  **06 42 22 84 25**
-  **annevalletta@gmail.com**
-  More information **www.otsv.fr/6df152**



Openings : Toute l'année.

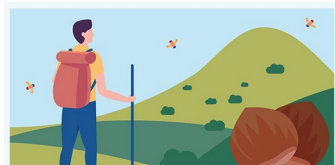

L'application est proposée par le Parc naturel régional des Monts d'Ardèche et les offices de tourisme du territoire pour découvrir des magnifiques sentiers, paysages et patrimoines. comprend des randonnées pédestres, équestres, vélos, VTT et même hivernales avec les parcours de ski de randonnée et de raquettes à neige.





Sepia Bijoux

Jewellery inspired by nature and primitive peoples. Ethnic jewellery, Portraits. An ode to beauty. Sepia Bijoux offers unique handmade pieces. You can find Sepia Bijoux at the morning markets or on her online boutique!



📍 410 Route du Tanargue - **La Souche**
☎ **06 01 78 37 00**
✉ **m.cantillion@gmail.com**
🌐 More information **www.otsv.fr/713285**

Openings : Toute l'année. Sur rendez-vous. **Prices** : Tarif unique : de 5 à 70 €.

Sources & Volcans Tourist Office – Thueyts office

The Springs & Volcanoes Tourist Office welcomes you to its 3 offices in the 3 villages of character. Visit our advisors to help you plan your stay and discover Thueyts and the surrounding area in the Ardèche.

📍 10, Rue Pouget - **Thueyts**
☎ **04 75 36 46 26**
✉ **tourisme@sourcesvolcans.com**
🌐 More information **www.otsv.fr/2e6dfd**



Openings : Du 01/04 au 30/04. 9h-12h30 / 13h30-17h. Fermé samedi et dimanche. Du 01/05 au 30/09. 9h30-12h30 / 14h-18h. En été : les samedis, dimanches et jours fériés 9h30 à 12h30. Du 01/10 au 31/10. 9h-12h30 / 13h30-17h. Fermé samedi et dimanche. Ouverture exceptionnelle : pour le trail de la chaussée des Géants (1er samedi de juin) et pour la fête de la patate (11 novembre) : 9h-12h **Prices** : Accès libre.



Atelier Thérèse

Atelier Thérèse, embroiderer and textile artist. Needle, crochet hook and thread are my brushes. Come and discover my dreamlike world in my studio and exhibitions. Artistic workshops: embroidery on talbour, embroidery on paper, cyanotypes.



📍 Moulinage de Chirols - **Chirols**
☎ **06 09 88 51 01**
✉ **cecile.garnier.abou@gmail.com**
🌐 More information **www.otsv.fr/c076e2**

Openings : Toute l'année. Tous les jours. Fermé le dimanche. **Prices** : Vente dans l'atelier, dans une boutique collective, en ligne et lors d'expositions. Tarifs sur devis et projet sur demande suite à des échanges avec le client.

L'atelier de Bob

Bob Appelmans is an artist and sculptor. He also offers individual or small-group modelling courses at all levels. Don't hesitate to drop in at his gallery in the village of Meyras.

📍 105, Grand rue - **Meyras**
☎ **06 75 08 13 58**
✉ **bobart725@gmail.com**
🌐 More information **www.otsv.fr/f2ad94**



Openings : Du 01/01 au 31/12. Fermé le dimanche. **Prices** : Tarif unique : de 30 à 1 800 €. Vente d'œuvres à l'atelier, lors d'expositions, sur des marchés de créateurs et en galeries.

THERMES
Neyrac-les-Bains
Cures thermales
Spa et bien-être

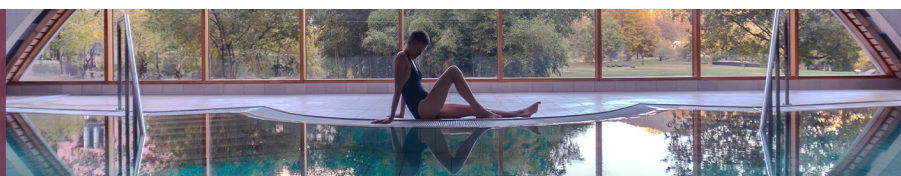



Glacier Châtaigne et Caramel

Quality ice creams and sorbets made on site using local produce. Châtaigne & Caramel invites you to discover the ice creams and sorbets made in Jaujac.



📍 Place Saint Bonnet - **Jaujac**
☎ **06 76 75 67 87**
✉ chataigneetcaramel@gmail.com
🌐 More information www.otsv.fr/28b166

Openings : Du 30/03 au 20/06 de 14h à 19h. Fermé le lundi. Ouvert les jours fériés. Du 21/06 au 28/09/2024 de 14h à 20h. Fermé le lundi. Ouvert les jours fériés. Du 20/12 au 31/12, tous les jours de 16h à 19h. **Prices** : Glaces et sorbets en cornet ou en pot : 1 boule : 3€ 2 boules : 5€ 3 boules : 6,5€ Boulier (12 boules à emporter) : 25€.

Aure de Col'Aure la vie

Glass arts and crafts : - Sculptures, original bestiaries, decorative objects, wall art - Religious and funerary arts. Glass art therapy - Passing on glassmaking skills: creative leisure activities, EAC, professional training, etc.

📍 40 chemin de Sausse - **Prades**
☎ **06 69 95 90 20**
✉ colaurelavie@gmail.com
🌐 More information www.otsv.fr/041092



Openings : Du 30/04 au 20/12 de 14h à 18h30. Fermé le dimanche. Ouvert sur rendez-vous. **Prices** : Programmes des stages et tarifs sur demande.



Chirols silkmill group

A fair trade project : to renove an ancient silkmill in Ardèche to transform it in a place of activities and habitation.



📍 Pont de Veyrières - **Chirols**
☎ **04 75 94 54 07**
✉ contact@lemoulinagedechirols.org
🌐 More information www.otsv.fr/74bb42

Openings : Du 04/02 au 27/05. **Prices** : Accès libre.

Au 180 : atelier de tatouage

📍 180 rue Grande - **Meyras**
☎ **07 45 03 99 73**
✉ latelierdu180@gmail.com
🌐 More information www.otsv.fr/1dcb22



Openings : Toute l'année, tous les mardis, jeudis et vendredis. De 10h à 12h et de 13h30 à 16h30.



3 FORMULES
3 JOURS 46€
6 JOURS 60€
ANNUEL 79€



La Saisonneraie – Locacerie



📍 560 bis, allée des Platanes - **Thueyts**
 ☎ **04 75 89 76 41**
 ✉ **lasaisonneraie07@gmail.com**
 🌐 More information www.otsv.fr/afa5a8

Openings : Du 01/01 au 31/12. Fermé jeudi et dimanche. Lundi, mardi, mercredi, vendredi et samedi : ouvert de 9h à 12h30 et de 15h30 à 19h. **Prices** : Accès libre. Prix des produits directement sur place.

Fournil les Co'pains

The Fournil is a Scop that is to say a cooperative and participative company that offers bakery delights but also pizza evenings!

📍 30, allée du moulinage - **Chirols**
 ☎ **04 69 22 68 68**
 ✉ **fournillescopains.scop@sfr.fr**
 🌐 More information www.otsv.fr/90d167



Openings : Du 05/01 au 23/12/2024 de 11h à 19h. Fermé mardi, jeudi, samedi et dimanche. Fermetures exceptionnelles les 1er mai et 11 novembre. **Prices** : Tarifs des produits directement sur place.



Corinne Dunand

A creative soul who, guided by her love of painting, has transformed her life into a unique artistic adventure. Inspired by the beauty of truck painting in the USA, Corinne started airbrushing as a self-taught artist.



📍 185 Chemin de la Grange - **Fabras**
 ☎ **0676528241**
 ✉ **info@lagrangedefabras.fr**
 🌐 More information www.otsv.fr/8e052d

Openings : Toute l'année. Sur rdv. **Prices** : Tarif unique : de 25 à 2 000 €. Prix indiqué sur les œuvres dans l'atelier. Tarifs sur devis possible. Tarifs projet sur demande suite à des échanges avec le client.

Ma conciergerie 07

Services for accommodation providers. Inventory of fixtures, handover of keys, end-of-stay cleaning, linen logistics, etc. Maintenance of second homes.

📍 1285 chemin de Veyrières - **Chirols**
 ☎ **06 45 12 28 86**
 ✉ **maconciergerie07@gmail.com**
 🌐 More information www.otsv.fr/1d2dec



Openings : Toute l'année de 9h à 19h. **Prices** : merci de consulter: www.maconciergerie07.fr/nostarifs





The Messicole association

La Messicole is an association created in May 2016 and based in Montpezat sous Bauzon. Its purpose is to promote exchanges of knowledge and know-how in the fields of Culture, Art and the Environment.



☎ **06 61 72 09 30**
✉ **contact@messicole.fr**
🌐 More information www.otsv.fr/d8bd5d

Openings : Toute l'année. **Prices** : Tarif groupe à partir de 8 personnes. Selon activité. Nous consulter. Acompte de 20 % par chèque ou virement.

Alpaga et autres douceurs

My work involves dyeing various yarns and wools (alpaca, baby alpaca, Arles merino, etc.) with plants. All noble materials that I source from producers.

📍 2370 chemin de Sainte Marguerite - **Chirols**
☎ **06 82 67 42 17**
✉ **mohairalpagaetautres@gmail.com**
🌐 More information www.otsv.fr/4dbfe8



Openings : Toute l'année. Téléphoner avant de venir. **Prices** : Tarif unique : de 12 à 260 €. Vente de fils en boutique collective, sur la boutique en ligne, lors d'expoventes, sur des marchés de créateurs et de Noël, et également dans sa boutique chez-elle.



Déambull

Music and games are offered by the association Déambull.



📍 1 place des Fabricaires - **Jaujac**
☎ **04 75 38 51 19**
✉ **deambull@yahoo.fr**
🌐 More information www.otsv.fr/e40f0d

Prices : Collectivités/Structures ANIMATIONS PONCTUELLES ET FESTIVES : Grands jeux, jeux en bois. Ludothèque itinérante journée (7h) = 420 € ½ journée(4h) = 260 € (2h30) = 175 € + déplacement 0,7 ct /Km CONVENTIONS ANNUELLES : Ludothèque itinérante CONVENTIONS (Mairie, CDC) 9 Animations/An (Octobre à Juin) = 1400 € 4 Animations/An (vacances scol.) = 750 € ANIMATIONS REGULIERES (en structures): 1 à 2 heures Ludothèque itinérante 40€ (minimum 1h30)+ déplacement 0,7 ct /Km Atelier Musical 43 €/h + déplacement PRET DE JEUX aux structures: Abonnement N°1 (4 prêts/An) 91 € Abonnement N°2 (9 prêts/An) 153 € + déplacement 0,7ct /Km + adhésion annuelle 20 € * MUSIQU...

Fromager les Hautes terres

☎ **04 66 46 42 18**
✉ **fromager-leshautesterres@orange.fr**
🌐 More information www.otsv.fr/489fb1



Openings : Toute l'année de 8h à 19h.

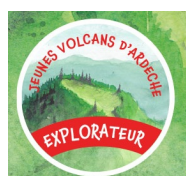

Partez à l'aventure
vers 7 Jeunes Volcans
d'Ardèche.

Sur chaque volcan ou à
proximité, une borne est
implantée ; elle vous permet
de poinçonner votre Pass.

Présentez triomphalement votre Pass'
avec 7 poinçons dans les Offices de
tourisme* ou à la Maison du Parc à
Jaujac et vous vous verrez remettre
le prestigieux badge «Explorateur des
Jeunes volcans d'Ardèche».





Salam André, artist-therapist

Visual artist, art workshop leader and art therapist. A clinical psychologist by training, he has also been trained in art therapy. His graphics are based around mastered inks and the use of various traditional printing techniques.



- 📍 200 allée du Moulinage - **Chirols**
- ☎ **06 10 21 30 50**
- ✉ **salam.signshop@gmail.com**
- 🌐 More information www.otsv.fr/48ffbc

Openings : Toute l'année. Tous les jours de 10h à 17h. Fermé le dimanche. **Prices** : Tarif unique : à partir de 500 €. Vente à l'atelier et lors d'expositions. Tarifs projet sur demande suite à des échanges avec le client.

Sources & volcans Tourist Office – Meyras/Neyrac-les-Bains office

The Ardèche des Sources & volcans Tourist Office welcomes you in its 3 offices in the 3 villages of character: Meyras, Thueyts and Jaujac. Our team advises you for a unique stay in Ardèche 100% nature.

- 📍 2, Place du bosquet - **Meyras**
- ☎ **04 75 36 46 26**
- ✉ **tourisme@sourcesvolcans.com**
- 🌐 More information www.otsv.fr/6cbea3



Openings : Du 01/05 au 30/09, tous les jours. Fermeture exceptionnelle le 1er mai. 9h30 à 12h30 Et de 14h à 18h. En été : les samedis, dimanches et jours fériés 9h30 à 12h30. Du 01/10 au 30/04. Fermé samedi et dimanche. Fermetures exceptionnelles les 1er janvier, 1er novembre et 25 décembre. De 9h à 12h30 Et de 13h30 à 17h. **Prices** : Accès libre. Petite boutique sur place avec goodies et produits locaux.



La myrtilleraie

La Myrtilleraie makes and sells jams, compotes, soups and chutneys from insecticide-free fruit and vegetables. From April 2024, you'll be able to find goat cheeses sold directly from the farm.



- 📍 155 Chemin de la Fabrique - **Péreyres**
- ☎ **0620162371**
- ✉ **groslydie@orange.fr**
- 🌐 More information www.otsv.fr/a47869

Openings : Du 10/01 au 31/01, tous les jours de 10h à 18h. Du 01/03 au 30/11, tous les jours de 10h à 18h. **Prices** : Chèque vacances et virement acceptés.

Discovery quest

Aim : inventory, protection and promotion of touristic, historical, cultural wealth. To develop an attractive corporate image.

- 📍 rue de la Viguerie - **Meyras**
- ☎ **06 24 29 16 90**
- ✉ **dede.ardechois@gmail.com**
- 🌐 More information www.otsv.fr/f6a0c7



Openings : Toute l'année. Sur réservation. **Prices** : Participation libre. Tarif groupe à partir de 10 personnes.

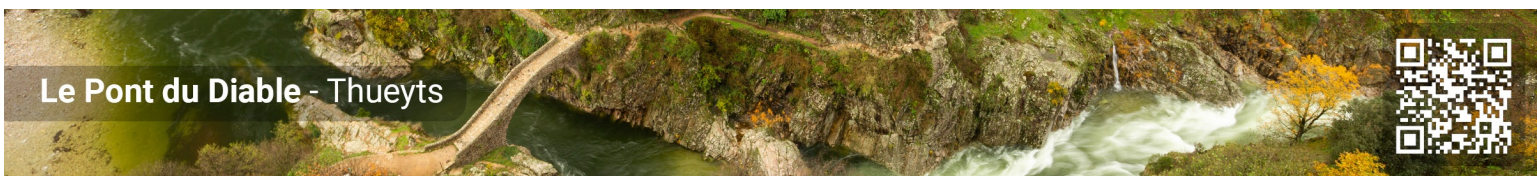

Le Pont du Diable - Thueyts





Top Vélo Vals





Electric bike hire, sales and repairs of all makes.



-  69 rue Jean Jaurès - **Vals-les-Bains**
-  **04 75 38 02 77**
-  **topvelovals1@bbox.fr**
-  More information www.otsv.fr/97ba00

Openings : Toute l'année. 7 jours sur 7 de 8h30 à 18h en période estivale, de avril à juin et en septembre. Reste de l'année : du mardi au samedi de 8h30 à 12h et de 14h à 18h.
Prices : Location vélos électriques : à la demi-journée (à partir de 35 €), à la journée (à partir de 40 €), pour le week-end (à partir de 86€ pour 2 jours) ou à la carte. Location de remorque (25 €) et vélo enfant (20 €/jour). Encadrement possible par un professionnel : tarifs et conditions en nous contactant. Livraison possible sur votre lieu de vacances : tarifs et conditions en nous contactant.

Viva Thueyts

-  355 chemin de la Clapouze - **Thueyts**
-  **06 72 08 20 36**
-  **jeanluctestud07330@gmail.com**
-  More information www.otsv.fr/919223



Openings : Toute l'année.



Chris Kale photographer

As an artist photographer, painter and poet, I offer my eye and my skills as a photographer to meet your unique and unforgettable events. Weddings, birthdays, shows, associations, companies, photo walks.



-  **07 45 16 57 77**
-  **chriskale07380@gmail.com**
-  More information www.otsv.fr/e10771

Openings : Toute l'année. Sur rendez-vous. **Prices** : Tarif unique : de 30 à 600 €. Tarifs sur devis et projet sur demande suite à des échanges avec le client.

Association Pyrolyse Club

Pyrolyse Club is a shared ceramics workshop. It is a space for creation, research, the transmission and promotion of potter's skills, and experimentation with other artistic disciplines. Visit the workshop by appointment.

-  Pont de Veyrière - **Chirols**
-  **06 71 91 17 22**
-  **pyrolyseclub@protonmail.com**
-  More information www.otsv.fr/4bf2ec



Openings : Toute l'année. Uniquement sur rendez-vous. **Prices** : Tarif unique : de 10 à 200 €.

La cascade du Ray-Pic - Péreyres

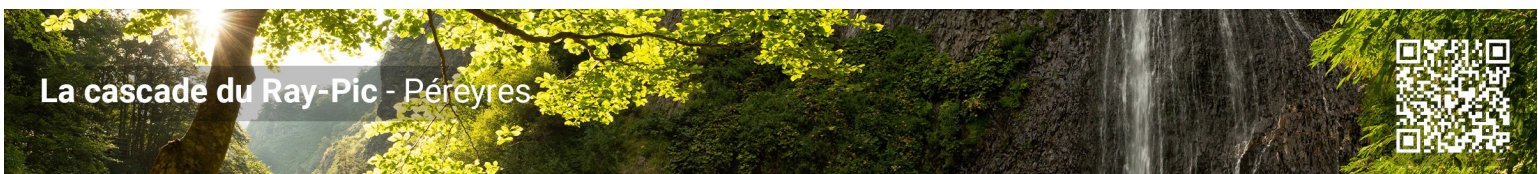



Atelier passions croisées

One man, one woman, one passion: Craftsmanship and Art. Discover etching and Haute Lince tapestry. Demonstrations and studio visits by appointment. Workshops and courses are organised throughout the year.



📍 25, Route de Largentière - **Jaujac**
☎ **06 48 90 91 86**
✉ **d.vancutsem@orange.fr**
🌐 More information www.otsv.fr/281841

Openings : Toute l'année. Sur rendez-vous. **Prices** : Vente des œuvres à l'atelier et lors d'expositions.

The Cevenol Market

The cevennes market is a multi services shop situated in the centre of Meyras. Food, regional products, biological fruits and vegetables, tobacco.

📍 136 Rue Grande - **Meyras**
☎ **06 25 06 90 00**
✉ **lemarchecevenol@gmail.com**
🌐 More information www.otsv.fr/67cac0



Openings : Toute l'année. Basse saison : 8h30-12h30 / 16h-19h Haute saison : 8h30-13h / 16h-19h30 Jours de fermeture : Lundi et dimanche après-midi.



Drac brewery

Micro-brewery located in the heart of the village of Jaujac. Promoting our local terroir mixing ancestral and modern brewing techniques. Free tasting available. Brewery recommended in the guide Rando-bière en Drôme-Ardèche.



📍 16 Place St Bonnet - **Jaujac**
☎ **07 71 81 46 39**
✉ **brassieriedrac@gmail.com**
🌐 More information www.otsv.fr/010a97

Openings : Toute l'année. Tous les jours. Fermé lundi et dimanche. Mardi, mercredi, vendredi et samedi : de 10h à 13h et de 16h à 21h. Le jeudi : de 16h à 21h.

Atelier Muse Coquelicot: Marie Voisin

Atelier de Mosaïque: made-to-measure creations: personalised decorations and frescoes for different rooms in the house, mirrors, furniture, funerary art, paintings and sculptures. I offer workshops, courses and events, and work with schoolchildren.

📍 545 chemin des terrasses - **Saint-Pierre-de-Colombier**
☎ **06 30 23 14 31**
✉ **mosaique@musecoquelicot.com**
🌐 More information www.otsv.fr/545449



Openings : Toute l'année. Sur rendez-vous. **Prices** : Tarif unique : de 20 à 3 000 €. Vente d'œuvres dans à l'atelier, dans une boutique collective et sur des marchés de créateurs. Tarifs sur devis et tarifs projet sur demande suite à des échanges avec le client.

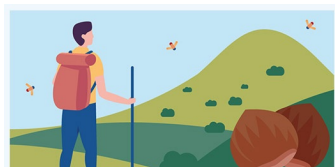

L'application est proposée par le Parc naturel régional des Monts d'Ardèche et les offices de tourisme du territoire pour découvrir des magnifiques sentiers, paysages et patrimoines. comprend des randonnées pédestres, équestres, vélos, VTT et même hivernales avec les parcours de ski de randonnée et de raquettes à neige.





Gaëtan Pilato – photographer

If you're looking to stand out from the crowd, if you're looking to capture your artistic essence, you've come to the right place.



📍 M. Pilato Gaetan - **Jaujac**
☎ **04 75 89 19 17**
✉ **studiogaetanpilato@gmail.com**
🌐 More information **www.otsv.fr/fe32ef**

Prices : Tarifs non communiqués.

Springs & Volcanoes tourist office – Office of Jaujac

The Sources & Volcans Tourist Office welcomes you to its 3 offices in the 3 villages of character. Visit our advisors to help you plan your stay and discover Jaujac and the surrounding area in the Ardèche.

📍 20, la calade - **Jaujac**
☎ **04 75 36 46 26**
✉ **tourisme@sourcesvolcans.com**
🌐 More information **www.otsv.fr/adc4ce**



Openings : Du 01/04 au 30/04. Fermé samedi et dimanche. 9h-12h30 / 13h30-17h. Du 01/05 au 30/09. Fermé samedi et dimanche. Fermeture exceptionnelle le 1er mai. 9h30-12h30 / 14h-18h. En été : les samedis, dimanches et jours fériés 9h30 à 12h30. Du 01/10 au 31/10. Fermé samedi et dimanche. 9h-12h30 / 13h30-17h. **Prices :** Accès libre.



Atelier Saint Théophrède

Creation and restoration of stained glass in the pure medieval tradition. With Mr. Alain Galoin.



📍 125, route du Bouix - **Barnas**
☎ **06 72 76 48 25**
✉ **26ag46@gmail.com**
🌐 More information **www.otsv.fr/fcc35a**

Openings : Toute l'année. Tous les jours. Fermé le dimanche. Ouvertures complémentaires pour diverses manifestations (JEMA, journées du patrimoine de pays) et à la demande pour les groupes. **Prices :** Accès libre.

Clos de Bonnaud goat farm

Spend a pleasant and informative time visiting the farm and stocking up on farm produce. Farmhouse goat's cheese.

📍 Le Clos de Bonnaud - **Montpezat-sous-Bauzon**
☎ **06 67 85 80 03**
✉ **gascoin.magali@bbox.fr**
🌐 More information **www.otsv.fr/ae03c0**



Openings : Du 01/03 au 30/11, tous les jours de 10h30 à 12h30. Fermé le dimanche après midi.

THERMES
Neyrac-les-Bains
Cures thermales
Spa et bien-être

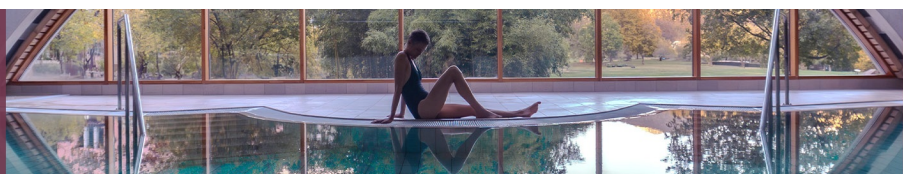



Lotus Power



📍 522 route du Ray Pic - **Burzet**
 ☎️ **06 58 82 21 18**
 ✉️ **mchassain@yahoo.fr**
 🌐 More information www.otsv.fr/a9a47e

Openings : Toute l'année. **Prices** : Cours d'essai : 5€ 10 € la séance.

Association Colette Bonzo

Artistic master : Heritage and landscapes / live performance / Visual arts / Music / Edition.
 Contemporary art exhibition in the gardens and the castle.

📍 150, chemin du château du Pin - **Fabras**
 ☎️ **04 75 38 05 26**
 ✉️ **contact@chateaudupin.org**
 🌐 More information www.otsv.fr/b4892f



Openings : Du 01/05 au 03/11. Fermé lundi et mardi. Sur rendez-vous. **Prices** : Gratuit pour les moins de 5 ans, la presse, les adhérents, les encadrants. Tarif groupe à partir de 10 personnes. Adultes: Visite Jardins ou château : 5€ Visite jardins et château : 8€ Tarif groupe : 5€ Demi-tarif pour les -12ans Vente d'œuvres dans votre atelier et lors d'expositions. Les visiteurs peuvent acheter des œuvres exposées. Le prix de vente est intégralement reversé aux artistes.



Terre enchantée – Neyrac ceramics workshop

Valérie Férella awaits you in her studio-boutique 10 minutes' walk from the Thermes de Neyrac les Bains. She will be offering you enamelled stoneware pieces inspired by nature, as well as courses for adults and children. Welcome to Neyrac!



📍 715 impasse de Neyrac Haut - **Meyras**
 ☎️ **06 12 73 56 01**
 ✉️ **atelierdeneyrac@gmail.com**
 🌐 More information www.otsv.fr/a14be2

Openings : Toute l'année. Réservation conseillée. **Prices** : Tarif unique : de 20 à 180 €. - Cours réguliers adultes (à l'année à la demande) : 180€ le trimestre, 1h30 par semaine - Cours réguliers enfants (à l'année à la demande) : 150€ le trimestre, 1h30 par semaine - Ateliers ponctuels adultes : 25€ l'heure avec récupération de la pièce cuite et émaillée, ou 50€ les 3h. - Ateliers ponctuels enfants : 20€ l'heure avec récupération de la pièce cuite et émaillée, ou 40€ les 3h. Paiement par Paylib possible par téléphone.

Caroline Carret – visual artist

Visual artist, I combine various techniques such as modeling, molding and enamelling. I like to navigate in imaginary worlds.

📍 2340, Route de Saint-Louis - **La Souche**
 ☎️ **07 67 13 55 59**
 ✉️ **info@carolinecarret.com**
 🌐 More information www.otsv.fr/8202e6



Openings : Du 01/04 au 20/10/2024. **Prices** : Tarif unique : de 50 à 3 000 €.

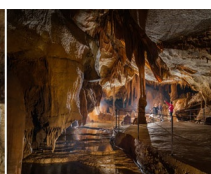
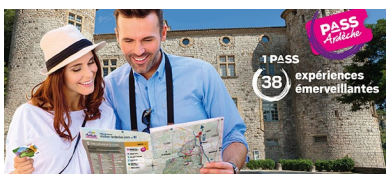

3 FORMULES

3 JOURS	46€
6 JOURS	60€
ANNUEL	79€

ANNUEL



The Gatôbis local producers shop



📍 110 route d'Aubenas - **Prades**
 ☎️ **04 75 87 50 39**
 ✉️ contact@biocooplesgatobis.fr
 🌐 More information www.otsv.fr/9577aa

Openings : Toute l'année, tous les lundis, mardis, mercredis, jeudis, vendredis et samedis. Fermé les jours fériés.

Biscuits Champ Blanc d'Ardèche

Christine makes her own biscuits and offers a wide range of sweet and savoury products: 100% chestnut flour biscuits with fruit, wafers, half-baked biscuits and savoury biscuits such as crisps and chestnut flour aperitifs.

📍 348 Route de Paillette - **Saint-Cirgues-de-Prades**
 ☎️ **0646514486**
 🌐 More information www.otsv.fr/b5a472



Openings : Toute l'année, tous les jours. Présence sur les marchés d'avril à décembre. Possibilité de fabrication de janvier à mars sur demande. **Prices** : Grand paquet aux 9 saveurs (270g) : 11€ Petit paquet aux 9 saveurs (135g) : 6 € Mi-cuit (140g) : 8,50€ Gaufrettes (100g) noisette ou fraise des bois ou fleur d'acacia : 5,50€ Apéri Champ Blanc (100g) : 5,50€ Chips (80g) à l'ail (ou sans ail), paprika, Herbes de Provence : 5,50€ Chips (80g) paprika, Herbes de Provence : 5,50€ Chips (80g) olive à la grecque, Herbes de Provence : 6,00€ Crème de marron avec morceaux : (360g) : 8,00€ et à partir de 2 pots 7,50€ le pot Crème de marron sans morceaux nature : (360g) : 7,50€ et à partir de 2 pots 7,00€ le p...



Arnaud Dubourg, furniture upholsterer

An upholsterer for over 30 years, Arnaud has acquired expertise in the trade and is recognised in the field. He has worked in different sectors of decoration with a number of well-known companies in France and abroad.



📍 114 rue Jean Moulin - **Jaujac**
 ☎️ **0601079481**
 ✉️ ad.kapok@gmail.com
 🌐 More information www.otsv.fr/b712ef

Openings : Toute l'année. Sur rendez-vous. **Prices** : Sur devis.

Loren Bes

Illustrations for books, comics and drawings on various media, frescoes, school projects, commissioned paintings. Boutique-exhibition: Open every Saturday from June to October, from 2pm to 7pm or by appointment.

📍 780 route du bouix - **Barnas**
 ☎️ **06 89 91 34 47**
 ✉️ lorenbbes@gmail.com
 🌐 More information www.otsv.fr/2c5897



Openings : Du 10/06 au 28/10, tous les samedis de 14h à 19h. Ou sur RDV toute l'année. **Prices** : Accès libre. Tarif groupe à partir de 4 personnes. Loren donne également des cours d'aquarelle sur inscription, n'hésitez pas à le contacter pour en savoir plus.



AGENDA

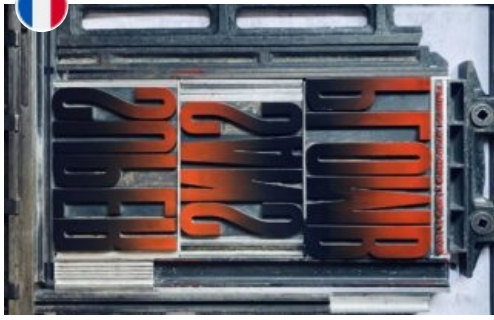

Atelier Super Sans Plomb

Traditional printing with elbow grease! Super Sans Plomb offers printed and/or bound typographic compositions. Workshops can be held on site or on the road (registration required).



- 📍 55 rue des Frères Fabres - **Jaujac**
- ☎ **04 75 95 18 41**
- ✉ **julie.tyrlik@gmail.com**
- 🌐 More information www.otsv.fr/812711

Openings : Toute l'année. Sur rendez-vous. **Prices :** Tarif unique : de 2 à 200 €. Vente d'œuvres à l'atelier, lors d'expositions et sur des marchés de créateurs. Tarifs sur devis et projet sur demande suite à des échanges avec le client.

Association Shantiart

The studio offers courses in painting, drawing, clay, collage, etc., using a wide range of techniques. Sale of works at exhibitions and sales.

- 📍 Tour Pouget - **Thueyts**
- ☎ **06 75 37 12 78**
- ✉ **crowbadhra@gmail.com**
- 🌐 More information www.otsv.fr/020425



Openings : Toute l'année, tous les jeudis. Atelier enfants/ados : Jeudi 16h45-17h45 Atelier adultes : Jeudi 10h-12h Toute l'année hors vacances scolaires. **Prices :** Ateliers enfants/ados : 7€ /heure (+ 25€ d'inscription). Atelier adulte : 14€ les 2 heures ((+ 25€ d'inscription). Stages : 30€. Vente de tableau de peinture entre 50 et 450€.



Office de Tourisme Sources & Volcans
2 place du bosquet
Neyrac-les-Bains
07380 Meyras

à votre écoute toute l'année

04 75 36 46 26
tourisme@sourcesvolcans.com
www.sourcesvolcans.com
Facebook Instagram YouTube @sourcesetvolcans