

Blou Castle

The castle was built in the 12th century and would have had at least 2 towers. It belonged to the Pressis family until 1461 then the Blou family. It has been renovated countless times over the centuries. It became a "holiday home" in the 18th century.



📍 12 rue Pouget - **Thueyts**
☎ **04 75 36 46 26**
✉ tourisme@sourcesvolcans.com
🌐 More information www.otsv.fr/2b8b6a

Openings : Toute l'année, tous les jours.

Bruget castle

The former home of the Bruzet family around the year 1378, the castle, a listed historic monument, was built in 1594. Beautiful views over the Lignon river valley and the Tanargue highlands. Classified Historical monument since 1954.

✉ bruget.sci@gmail.com
🌐 More information www.otsv.fr/c6684a



Openings : Conditions d'ouverture consultables sur le site web du Bruget. Visites possibles lors des journées du Patrimoine. **Prices** : Gratuit



Castle of Montlaur and St Médard chapel

During a hike, discover the ruins of the Château de Montlaur at 768m.



☎ **04 75 87 21 38**
🌐 More information www.otsv.fr/3a048e

Openings : Toute l'année, tous les jours. **Prices** : Accès libre.

Castle of the Lower Town, rue de la Gravenne

This district dates back to the end of the 12th century. Important road of passage, the street underwent many demolitions after its promotion in "route royale", royal road in 1720. However, there are still beautiful facades from 1633 which with the roofs form a protect

☎ **04 75 94 41 29**
🌐 More information www.otsv.fr/f6a568



Openings : Accès libre toute l'année (sauf château, propriété privée). **Prices** : Accès libre. L'intérieur du château est une propriété privée, cette partie n'est pas disponible à la visite.



Castle of Vogüé

.Follow in the footsteps of the Marquis of Vogüé and discover the history of this castle that dominates the Vogüé village, on the banks of the Ardèche river. Historical rooms and magnificent hanging gardens. Explore on your own or with a guided tour.



- 📍 1 place Melchior de Vogüé - **Vogüé**
- ☎ **04 75 37 01 95**
- ✉ **chateau@chateaudevogue.net**
- 🌐 More information www.otsv.fr/2b03ac

Openings : Du 30/03 au 30/06/2024, tous les jours de 10h30 à 18h. Du 06/07 au 22/09/2024, tous les jours de 10h à 19h. Du 23/09 au 03/11/2024, tous les jours de 10h30 à 18h.

Prices : Tarif réduit : 5 € (Etudiants, demandeurs d'emploi, handicapé) Adulte : 6,50 € Enfant : 3 € (De 8 à 18 ans) Groupe adultes : de 4,80 à 5,20 € (Tarif groupe à partir de 15 personnes payantes). Gratuit pour les moins de 8 ans. Tarif groupe à partir de 15 personnes. Tarif réduit : handicapé, demandeur d'emploi, étudiant ,Gîtes de France, Cartes CEZAM & Loisirs Visites guidées & animations pendant les vacances scolaires D'avril à octobre pour les groupes sur rendez-vous.

Castrevieille Castle

The feudal castle of Castrevieille, at the entrance to the village, is a large set of buildings flanked by towers which makes it look like a fort. The castle houses meeting rooms and S/C accommodation... Free access to the classified staircase every day.

- 📍 105 chemin de Castrevieille - **Jaujac**
- ☎ **04 75 93 22 28**
- ✉ **mairie@jaujac.fr**
- 🌐 More information www.otsv.fr/b637b3



Openings : Toute l'année : ouvert tous les jours. **Prices :** Gratuit



Chadenac tower

The Tower of Chadenac was formerly a watch tower and an advanced outpost of the Lords of the Ardèche valley. It dominates Sigadou. Private tower which cannot be visited.



- ☎ **04 75 36 46 18**
- 🌐 More information www.otsv.fr/bb4665

Clock tower

This clock, built on the site of the old medieval castle, dates from 1906.

- 📍 Coste Durante - **Burzet**
- ☎ **0613447481**
- ✉ **contact@burzet.fr**
- 🌐 More information www.otsv.fr/0c169c



Openings : Du 01/01 au 31/12, tous les jours. **Prices :** Accès libre.

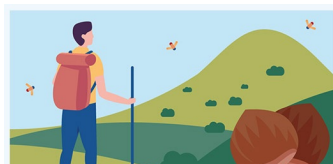

L'application est proposée par le Parc naturel régional des Monts d'Ardèche et les offices de tourisme du territoire pour découvrir des magnifiques sentiers, paysages et patrimoines. comprend des randonnées pédestres, équestres, vélos, VTT et même hivernales avec les parcours de ski de randonnée et de raquettes à neige.





Gallimard's Castle

The Gallimard's Castle, which became a state residence, was a real military fort built from the 13th century. Private castle, Not visitable.



☎ [04 75 94 43 91](tel:0475944391)

✉ contact@burzet.fr

🌐 More information www.otsv.fr/3bbdb6

Openings : Toute l'année, tous les jours. **Prices** : Gratuit. Non ouvert à la visite.

Hautsegur castle

This private castle dominates the Ardèche river valley. The date of construction is mentioned on a keystone: 1597-1598. Renaissance architecture: detached column chimneys, accolades, watch towers, vaults with keystones and mullions.

📍 Château de Hautsegur - **Meyras**

☎ [06 75 81 52 05](tel:0675815205)

✉ patricia.demangeon@orange.fr

🌐 More information www.otsv.fr/c3e0cb



Openings : Toute l'année, tous les jours. Sur rendez-vous. **Prices** : Plein tarif : à partir de 7 €. Gratuit pour les moins de 12 ans. Pour les visites guidées sur inscription.



Le Château – Centre d'Art Contemporain et du Patrimoine d'Aubenas

On 5 July 2024, after seven years of renovation, the medieval château of Aubenas, a prestigious heritage site in the south of France, will reopen its doors as a Centre for Contemporary Art and Heritage.



📍 Place de l'hôtel de ville - **Aubenas**

☎ [04 28 70 86 15](tel:0428708615)

✉ contact@lechateauaubenas.com

🌐 More information www.otsv.fr/3b9036

Openings : Du 6/07 au 13/10, ouvert 6 j/7, du mardi au dimanche de 10h à 19h. Du 16/11 au 30/03, ouvert les mercredis, samedis et dimanches de 11h à 18h. Du 10/07 au 28/08, horaire différent le mercredi : de 12h à 21h. Pendant les vacances scolaires : ouvert du mercredi au dimanche de 11h à 18h. Fermetures annuelles : Le Château sera fermé au public pendant les montages et démontages des expositions du 14 octobre au 13 novembre et du 1er avril au 2 mai. **Prices** : Plein tarif : 9 € Tarif réduit : 6 € Famille nombreuse : 20 € (De 1 à 2 adultes et jusqu'à 4 enfants de moins de 18 ans). O Enfants de 10 à 17 ans o Etudiant de - 26 ans o Enseignants en activité o Demandeurs d'emploi et bénéficiaire...

Montlaur castle

There are only a few sections of walls of the polygonal enclosure of the old castle of Montlaur, formerly called the Chastelas, built around the twelfth century on an eminence dominating both the valleys of the Fontaulière and the Pourseille.

☎ [04 75 94 41 29](tel:0475944129)

✉ mairie@montpezatsousbauzon.fr

🌐 More information www.otsv.fr/94ae91



Openings : Toute l'année, tous les jours.

THERMES
Neyrac-les-Bains
Cures thermales
Spa et bien-être

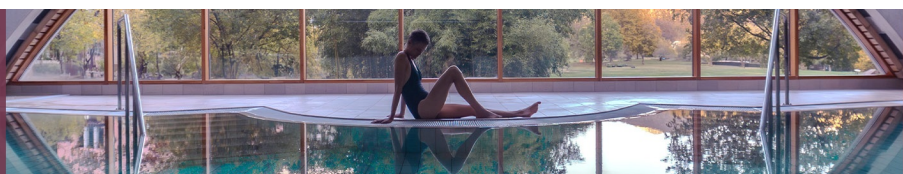



Montseveny castle

Private property, not open to visitors, visible from the road. The current château is a former fortified house built in the early 17th century for Gilbert Vincenti, an officer in the service of the Lord of Ventadour. The castle was listed as a Historic Monument in 2001.



- Montseveny - **Prades**
- 04 75 38 03 11**
- prades.mairie@wanadoo.fr**
- More information **www.otsv.fr/771320**

Prices : Propriété privée

Pine Castle

Fortified stronghold typical of the Renaissance period in the Ardèche Cevennes enlarged in 1591 and flanked by three towers. The castle's gardens are labelled "jardin remarquable" for their beauty and uniqueness by the French ministry of culture

- 150, chemin du Château du Pin - **Fabras**
- 07 73 91 05 79**
- contact@chateaudupin.org**
- More information **www.otsv.fr/b4892f**



Openings : Du 01/05 au 03/11. Fermé lundi et mardi. Sur rendez-vous uniquement. **Prices :** Gratuit pour la presse, les adhérents, les encadrants. Tarif groupe à partir de 10 personnes. Adultes: Visite Jardins ou château : 5€ Visite jardins et château : 8€ Tarif groupe : 5€ Demi-tarif pour les -12ans.



Pouget tower

Property of the town of Thueyts located place Pouget and rue Gaschet. In 1640 (at the compois): residence of Sieur François Pichot de Lespinasse, Thueyts baïle. Renaissance architecture of the 15th century. Not visitable.



- Rue Gaschet - **Thueyts**
- 04 75 36 46 26**
- tourisme@sourcesvolcans.com**
- More information **www.otsv.fr/b08338**

Pourcheyrolles castle

This Gothic manor, whose construction began around 1360-1370, is the work of Cardinals Flandin. Nowadays, the ruins, clearly visible from a belvedere located on the edge of the RD 536, belong to a private owner and can not be visited.

- 04 75 94 41 29**
- mairie@montpezatsousbauzon.fr**
- More information **www.otsv.fr/cbbde0**



3 FORMULES	
3 JOURS	46€
6 JOURS	60€
ANNUEL	79€



Rochemure castle

The castle of Rochemure, located between the mouth of the volcano and the village of Jaujac, is isolated in an agricultural and natural environment not built: wood, springs, wetlands of great ecological interest. This is the Maison du Géoparc des Monts d'Ardèche.



☎ [04 75 36 38 60](tel:0475363860)

✉ accueil@pnrma.fr

🌐 More information www.otsv.fr/c354db

Openings : Du 01/07 au 18/09, tous les jours. Domaine extérieur ouvert à l'année. **Prices :** Accès libre. Extérieur en accès libre, l'intérieur accueil les bureaux du Parc Naturel Régional des Monts d'Ardèche.

Ventadour Castle

12th century feudal castle that's been under restoration since 1969 by volunteers and professionals guided by Françoise and Pierre Pottier. Classified Historical Monument since 1937.

📍 Roulandy - Meyras

☎ [07 77 03 04 54](tel:0777030454)

✉ associationchateauventadour07@gmail.com

🌐 More information www.otsv.fr/1ca3b3



Openings : Du 08/07 au 23/08. Fermé le samedi. De 10h à 12h et de 14h à 18h (dernier départ de visite). **Prices :** Plein tarif : 7 €. Gratuit pour les moins de 10 ans. Les visites sont guidées par des bénévoles.



Office de Tourisme Sources & Volcans
2 place du bosquet
Neyrac-les-Bains
07380 Meyras

à votre écoute toute l'année

04 75 36 46 26
tourisme@sourcesvolcans.com
www.sourcesvolcans.com
Facebook Instagram YouTube @sourcesetvolcans